



ROMÂNIA  
JUDEȚUL ILFOV  
PRIMĂRIA COMUNEI DOBROEȘTI

Compartimentul Asistență Socială și Autoritate Tutelară

Nr. 9457 / 28.02.2025

## ANCHETĂ SOCIALĂ

### A. DATE DE IDENTIFICARE

Nume și prenume: VASILE MARIANA

CNP: 8600525400775 (64 ani)

Data și locul nașterii: 25.05.1960

Sex:  F  M

Cetățenia:  Română  Altă țară: \_\_\_\_\_

Religia: ORTODOXĂ

Starea civilă:  Necăsătorit(ă)  Căsătorit(ă)  Divorțat(ă)  Văduv (ă)

Uniune consensuală  Despărțit(ă) în fapt

Act de identitate: Ci Seria IF Nr. 611036

Eliberat de SPICEL PANTELIAN la data de 29.05.2018.

Antecedente penale: NU (DECLARATIV)

### Date de contact

Strada AVRAM IANCU, Nr. 15, Bl. 1, Sc. 1, Et. 1,

Ap. 1, Localitatea DOBROEȘTI, Judet ILFOV, Tel: 0784 119583 (fiu)

Nume și prenume: \_\_\_\_\_

CNP: \_\_\_\_\_

Data și locul nașterii: \_\_\_\_\_

Sex:  F  M

Cetățenia:  Română  Altă țară: \_\_\_\_\_

Religia: \_\_\_\_\_

Starea civilă:  Necăsătorit(ă)  Căsătorit(ă)  Divorțat(ă)  Văduv (ă)



--	--	--	--	--

3. Copii minori aflați în întreținere:

3.1 Nume și prenume: \_\_\_\_\_

CNP: \_\_\_\_\_

Data și locul nașterii: \_\_\_\_\_

Sex:  F  M

Cetățenia:  Română  Altă țară \_\_\_\_\_

Religia: \_\_\_\_\_

Certificat de naștere/carte de identitate: \_\_\_\_\_ Seria \_\_\_\_\_ Nr. \_\_\_\_\_

Eliberat de \_\_\_\_\_ la data de \_\_\_\_\_

Situația școlară: \_\_\_\_\_

3.2. Nume și prenume: \_\_\_\_\_

CNP: \_\_\_\_\_

Data și locul nașterii: \_\_\_\_\_

Sex:  F  M

Cetățenia:  Română  Alta țara: \_\_\_\_\_

Religia: \_\_\_\_\_

Certificat de naștere/carte de identitate: \_\_\_\_\_ Seria \_\_\_\_\_ Nr. \_\_\_\_\_

Eliberat de \_\_\_\_\_ la data de \_\_\_\_\_

Situația școlară: \_\_\_\_\_

3.3 Nume și prenume: \_\_\_\_\_

CNP: \_\_\_\_\_

Data și locul nașterii: \_\_\_\_\_

Sex:  F  M

Cetățenia:  Română  Altă țară \_\_\_\_\_

Religia: \_\_\_\_\_

Certificat de naștere/carte de identitate: \_\_\_\_\_ Seria \_\_\_\_\_ Nr. \_\_\_\_\_

Eliberat de \_\_\_\_\_ la data de \_\_\_\_\_

Situația școlară: \_\_\_\_\_

3.4 Nume și prenume: \_\_\_\_\_  
CNP: \_\_\_\_\_  
Data și locul nașterii: \_\_\_\_\_  
Sex:  F  M  
Cetățenia:  Română  Altă țară \_\_\_\_\_  
Religia: \_\_\_\_\_  
Certificat de naștere/carte de identitate: \_\_\_\_\_ Seria \_\_\_\_\_ Nr. \_\_\_\_\_  
Eliberat de \_\_\_\_\_ la data de \_\_\_\_\_  
Situția școlară: \_\_\_\_\_

4. Una dintre persoanele cu care locuiește:

este bolnavă  prezintă un handicap  este dependentă de alcool/droguri  fost deținut

5. Este ajutat/ajutată de familie:  DA;  cu bani  cu alimente  activități de menaj;  NU

6. Relațiile cu familia sunt:  bune  cu probleme  fără relații

7. Există risc de neglijare:  DA  NU; abuz: DA  NU

Dacă DA, se vor face precizări:

\_\_\_\_\_  
\_\_\_\_\_  
\_\_\_\_\_

8. Climatul familial:

*Membru familia se sprijină unul pe celălalt, însă posibilitățile financiare sunt mici.*

Rețea de prieteni și vecini

1. Are relații cu prietenii și vecinii:  DA  NU  vizite  relații de intrajutorare;

relațiile sunt:  permanente  ocazionale

2. Frecventează:  un grup social  biserica  altele (care anume?) \_\_\_\_\_



C. STAREA DE SĂNĂTATE A PERSOANEI/ PERSOANELOR CU CARE ACESTA  
LOCUIEȘTE (se vor nota problemele de sănătate definite de beneficiar)

1. Aflați în evidența unui medic de familie:  DA  NU  
2. Încadrat în grad de handicap:  DA  NU

Doamna Vasile claustru se confruntă cu  
mai multe probleme de sănătate: probleme  
cu glanda tiroidă, diabet, probleme cardiace (debristia)  
deși se tratează în mod medical.  
fiica, doamna Vasile Beșelă, se confruntă  
cu probleme de sănătate din masă și  
este încadrată în grad de handicap sever.

D. SITUAȚIA LOCATIVĂ

- Locuință:  casă;  
 apartament la bloc;  
 alte situații (care?) \_\_\_\_\_

- Situația juridică a locuinței:  proprietate personală  închiriere  
 contract de comodat  fără forme de legale

→ VASILE DOGDAN (de cedat)  
(sotul doamnei Vasile Beșelă)

- Situată la:  parter;  
 etaj;

Se compune din:

nr. camere: 3; bucătărie  DA  NU; baie  DA  NU; duș  DA  NU;

wc:  situat în interior  în exterior

baie.

Încălzire:  fără:  centrală;  cu lemne;  cărbuni;  gaze;  cu  
combustibil lichid.

Apă curentă:  DA  NU;  rece  caldă; alte situații \_\_\_\_\_

Condiții de locuit: - luminozitate:  adecvată  neadecvată;

- umiditate:  adecvată  igrasie.

igienă:  adecvată  neadecvată.

Racordare la energie electrică:  DA  NU: alte situații \_\_\_\_\_

Racordare la cablu TV/internet:  DA  NU: alte situații \_\_\_\_\_

Dotări:  aragaz  cuptor cu microunde  frigider  mașină de spălat

radio  televizor  aspirator  calculator/laptop

altele:

Imobilul a fost profund afectat de incendiu produs în data de 23.02.2025. Au fost complet distruse acoperișul și înconjurul încăperilor.

#### E. VENITURI

Categorie venit	SUMĂ (RON)	SURSA
Venituri din activitatea salariaală	—	—
Venituri din activitatea individuală agricolă	—	—
Venituri din activitatea individuală neagricolă	dl. Vasile Bogdan Adrian lucrător ferov. nu invocă dreptul	ferov. forme legale venituri constante
Venituri din proprietate	—	—
Ajutor de șomaj	—	—
Alocație universală pentru copii *	292 lei	Vasile Mari Bogdan ASPIȘ URUV
Alocații pentru susținerea familiei	—	—
Burse pentru elevi și studenți	—	—
Pensii de asigurări sociale pentru vechime în muncă	1549 lei	Vasile Mariana Casa Județeană de Pensii Jelfor
Pensii de handicap, boală, veteran, urmaș	1617 350 + 1466 indemniza- tu lunară și buget complementar.	Vasile Costela Casa Jud. de Pensii 19 Jelfor
Bani primiți de la rude plecate definitiv sau temporar în străinătate		

\* Pentru marea Vasile Zencu do - Maria  
venituri de ferov. în plată alocație de  
stat în valoare de 719 lei până la împlinirea  
vârstei de 2 ani

Alte venituri (care?)		
-----------------------	--	--

#### Bunuri mobile și imobile aflate în posesie

Doamna Vasile aflându-se în deținerea bunurilor mobile și imobile.

Aceasta este succesor după soțul său decedat Vasile Bogdan.

Soțul său a fost proprietarul imobilului în care locuiau.

#### F. SERVICII SOCIALE ACCESATE

1. Servicii de zi:  DA  NU
2. Servicii de tip familial:  DA  NU
3. Servicii în regim rezidențial:  DA  NU

#### G. STUDII

- Fără studii  Generale  Medii  Superioare

#### H. EXPERIENȚA PROFESIONALĂ

Profesia de bază Ajutor Bucăria.

Situația profesională actuală:  angajat(ă)  șomer(ă)  casnică  pensionar(ă)

Ultimul loc de muncă

Instituția: mea în amintire. În programul Parteneriat

Adresa ultimul angajator la care figurează doamna Vasile este  
SPRINGREST SRL

Angajat pe postul — de la data de 2021 până la 2022

#### I. CONCLUZII



## SITUAȚIA SOCIO-ECONOMICĂ ȘI FAMILIALĂ

Doamna Vasile Mariana este pensionară, văduvă. Locuiește împreună cu fiica sa Vasile Costela (43 ani, persoană cu handicap) și cu fiul său și familia acestuia; domnul Vasile Dragoș Adrian (34 ani), soala Juliana-Adriana (24 ani); Vasile Hai Bogdan Gabriel (5 ani) și Vasile Zoraida Maria (2 luni).

În urma unui incendiu produs în data de 23.02.2025, imobilul în care locuiau cei 8 membri ai familiei a fost complet distrus, spațiul nefiind locuibil la momentul de față (tavan și acoperiș demolat).

În prezent doamna Vasile Mariana și fiica sa Vasile Costela locuiesc în gospod. Penultima, la o altă adresă de loc. Domnul Vasile Dragoș-Adrian și familia sa locuiesc la soala acestuia pe strada. Fiii George-Mihail și Bogdan

## SITUAȚIA MEDICALĂ

Doamna Vasile Mariana se confruntă cu multiple probleme de sănătate: probleme cu glanda tiroidă, diabet, probleme cardiace (deductiv). Fiica Costela, doamna Vasile Costela se confruntă cu probleme de sănătate din naștere și este încadrată în grad de handicap accentuat.

## PROPUNERI



PROPUNERI

Având în vedere faptul că membrii familiei se confruntă cu probleme locative, iar posibilitățile financiare și materiale sunt restreșite, insuficiente pentru satisfacerea locuinței, iar sursinul locative pe care îl primesc în prezent din partea familiei extinse este unul temporal, prin sursinul sursinului doamnei Voile Mariana și a familiei sale, prin acordarea unui sursinul financiar sau material în conformitate cu prevederile art. 84 și 85 din Legea nr. 196/2016, privind venitul minim de incluziune, cu modificările și completările ulterioare.

Având în vedere cele menționate, vă rugăm să dispuneți în consecință.

PRIMARUL COMUNEI DOBROEȘTI,

Valentin-Laurențiu COND



p. SECRETARUL GENERAL AL COMUNEI DOBROEȘTI  
ADRIANA DUMITRU - GEOLEA

ÎNTOCMIT DE,  
INSPECTOR PRINCIPAL  
IULIANA-FLORENTINA PATACHE

Data întocmirii:

28.02.2025



Avizat,  
PRIMAR  
Valentin-Laurențiu CONDU



**DOMNULE PRIMAR,**

Subsemnatul/a VASILE MARIANA, cu domiciliul în strada AVRAMIANCU, nr. 15, sat Dobroești, comuna Dobroești, județul Ilfov, vă rog să-mi aprobați cererea privind acordarea unui ajutor de urgență, conform art. 84 și 85 din Legea nr. 196/2016 privind venitul minim de incluziune, cu modificările și completările ulterioare, pentru a depăși următoarea situație :

Reconstruirea locuinței Avariate în urma  
Incendierii prin data 23.02.2025

Solicit acest ajutor deoarece :

Nu dispunem financiar de resurse  
Deficiente pentru Reconstruirea locuinței

Anexez la prezenta cerere următoarele documente care dovedesc situația gravă în care ne

aflăm :

În locuința locuim 6 persoane: 4 Adulți  
și 2 copii

*Mă oblig să prezint documente justificative pentru suma primită și să raportez în scris, în termen de 5 zile lucrătoare de la ivirea situației, orice schimbare intervenită, de natură să modifice condițiile care au stat la baza acordării ajutorului.*

Data: 27.02.2025

Semnătura:

**DECLARAȚIE**

Subsemnatul/a VASILE Mariama, cu domiciliul în strada ARAMIANCU, nr. 15, sat Dobroesti, comuna Dobroești, județul Ilfov, declar pe propria răspundere că nu dețin bunuri care să ducă la excluderea acordării ajutorului de urgență Conform Anexei 4 la Normele metodologice de aplicare a prevederilor Legii nr. 196/2016 privind venitul minim de incluziune.

**Data** 27.02.2025

**Semnătura**





**LISTA**  
**bunurilor ce conduc la excluderea acordării venitului minim de incluziune/ajutorului de urgență**

**A. Bunuri imobile**

Clădiri, alte spații locative în afara locuinței de domiciliu, precum și terenuri situate în intravilan cu suprafața de peste 1.200 mp în zona urbană și 2.500 mp în zona rurală, în afara terenurilor de împrejmuire a locuinței și a curții aferente

**B. Bunuri mobile**

1. Mai mult de un vehicul cu o vechime mai mare de 10 ani, cu drept de circulație pe drumurile publice
2. Autovehicul cu drept de circulație pe drumurile publice cu o vechime mai mică de 10 ani, cu excepția celor utilizate și/sau adaptate pentru transportul persoanelor cu dizabilități
3. Șalupe, bărci cu motor, iahturi sau alte tipuri de ambarcațiuni, cu excepția celor necesare pentru transport în cazul persoanelor care locuiesc în aria Rezervației Biosferei „Delta Dunării”

**NOTĂ:**

În situația în care unul sau mai multe bunuri aflate în proprietatea persoanei singure/familiei beneficiare de venit minim de incluziune este dat în închiriere/arendă/concesiune, acest bun va fi luat în calcul pentru persoana/familia care îl are în închiriere/arendă/concesiune, iar pentru proprietarul de drept se va lua în calcul valoarea obținută în urma cedării dreptului de folosință a bunului.

Persoana sau familia care deține pe lângă locuința de domiciliu o cotă-parte dintr-o altă clădire/spațiu locativ/imobil poate beneficia de venit minim de incluziune indiferent de mărimea cotei, dacă prin această posesiune nu poate valorifica bunul respectiv.

**C. Depozite bancare**

Cel puțin unul dintre membrii familiei deține, în calitate de titular, unul sau mai multe conturi/depozite bancare, a căror sumă totală este mai mare de 3 ori față de valoarea câștigului salarial mediu brut prevăzut de Legea asigurărilor sociale de stat.

**NOTĂ:** Deținerea unuia dintre bunurile menționate conduce la excluderea acordării ajutorului.

**Am luat la cunoștință**

Nume: *VASILE Mariana*

Semnătura: *[Semnătură]*

Data: *27.02.2025*

Avizat,  
PRIMAR  
Valentin-Laurențiu CONDU



**DOMNULE PRIMAR,**

Subsemnatul/a VASILE DROGOȘ ADRIAN, cu domiciliul în strada AVRAMIANCU, nr. 15, sat Dobroești, comuna Dobroești, județul Ilfov, vă rog să-mi aprobați cererea privind acordarea unui ajutor de urgență, conform art. 84 și 85 din Legea nr. 196/2016 privind venitul minim de incluziune, cu modificările și completările ulterioare, pentru a depăși următoarea situație:

Reconstruirea locuinței Alkeriată în urma  
Incendului din data 23.02.2025

Solicit acest ajutor deoarece:

Nu dispunem financiar de resurse suficiente  
pentru reconstruirea locuinței

Anexez la prezenta cerere următoarele documente care dovedesc situația gravă în care ne aflăm:

În locuința locuim 6 persoane: 4 adulți  
și 2 copii

*Mă oblig să prezint documente justificative pentru suma primită și să raportez în scris, în termen de 5 zile lucrătoare de la ivirea situației, orice schimbare intervenită, de natură să modifice condițiile care au stat la baza acordării ajutorului.*

Data: 27.02.2025

Semnătura:

A handwritten signature in blue ink, appearing to be "V. Drogoș", is written below the "Semnătura:" label.

**DECLARAȚIE**

Subsemnatul/a Varile Dragan Adrian cu domiciliul în strada AVRAMIANCU, nr. 15, sat Săbrazesti, comuna Dobroești, județul Ilfov, declar pe propria răspundere că nu dețin bunuri care să ducă la excluderea acordării ajutorului de urgență Conform Anexei 4 la Normele metodologice de aplicare a prevederilor Legii nr. 196/2016 privind venitul minim de incluziune.

Data 27.02.2025

Semnătura





**LISTA**  
**bunurilor ce conduc la excluderea acordării venitului minim de incluziune/ajutorului de urgență**

**A. Bunuri imobile**

Clădiri, alte spații locative în afara locuinței de domiciliu, precum și terenuri situate în intravilan cu suprafața de peste 1.200 mp în zona urbană și 2.500 mp în zona rurală, în afara terenurilor de împrejurare a locuinței și a curții aferente

**B. Bunuri mobile**

1. Mai mult de un vehicul cu o vechime mai mare de 10 ani, cu drept de circulație pe drumurile publice

2. Autovehicul cu drept de circulație pe drumurile publice cu o vechime mai mică de 10 ani, cu excepția celor utilizate și/sau adaptate pentru transportul persoanelor cu dizabilități

3. Șalupe, bărci cu motor, iahturi sau alte tipuri de ambarcațiuni, cu excepția celor necesare pentru transport în cazul persoanelor care locuiesc în aria Rezervației Biosferei „Delta Dunării”

**NOTĂ:**

În situația în care unul sau mai multe bunuri aflate în proprietatea persoanei singure/familiei beneficiare de venit minim de incluziune este dat în închiriere/arendă/concesiune, acest bun va fi luat în calcul pentru persoana/familia care îl are în închiriere/arendă/concesiune, iar pentru proprietarul de drept se va lua în calcul valoarea obținută în urma cedării dreptului de folosință a bunului.

Persoana sau familia care deține pe lângă locuința de domiciliu o cotă-parte dintr-o altă clădire/spațiu locativ/imobil poate beneficia de venit minim de incluziune indiferent de mărimea cotei, dacă prin această posesiune nu poate valorifica bunul respectiv.

**C. Depozite bancare**

Cel puțin unul dintre membrii familiei deține, în calitate de titular, unul sau mai multe conturi/depozite bancare, a căror sumă totală este mai mare de 3 ori față de valoarea câștigului salarial mediu brut prevăzut de Legea asigurărilor sociale de stat.

**NOTĂ: Deținerea unuia dintre bunurile menționate conduce la excluderea acordării ajutorului.**

**Am luat la cunoștință**

**Nume:**

**Semnătura**

**Data:**



ROMÂNIA



CERTIFICAT  
DE NAȘTERE

Date privind titularul

Cod numeric personal

2|6|0|0|5|2|5|4|0|0|7|7|5|

Numele de familie PETRE

Prenumele MARIANA

Sexul FEMININ

Data nașterii 1960 MAI 25

Locul nașterii MUNICIPIUL CĂLĂRAȘI CĂLĂRAȘI

Date privind părinții

Tatăl Numele de familie PETRE

Prenumele CONSTANTIN

Mama Numele de familie NICOLAE

Prenumele GHERGHINA

Act de naștere nr. 310 din 1960 Iunie 08

Înregistrat la MUNICIPIUL CĂLĂRAȘI CĂLĂRAȘI

Mențiuni

Eliberat de Comuna DOBROEȘTI, județul ILFOV

Data 07.03.2025

  
Semnătura  

Certificat seria IFN nr. 2508417



# ROMÂNIA



## CERTIFICAT DE CĂSĂTORIE

Date privind soții		SOȚUL		SOȚIA	
Cod numeric personal		1 5 6 0 6 1 7 4 0 1 0 3 4		2 6 0 0 5 2 5 4 0 0 7 7 5	
Numele de familie		VASILE		PETRE	
Prenumele		BOGDAN		MARIANA	
Data nașterii	1956	IUNIE	17	1960	MAI 25
Locul nașterii		AXINTELE IALOMIȚA		MUNICIPIUL CĂLĂRAȘI CĂLĂRAȘI	
Numele de familie după căsătorie		VASILE		VASILE	
Date privind părinții					
Tatăl	Numele de familie	VASILE		PETRE	
	Prenumele	CONSTANTIN		CONSTANTIN	
Mama	Numele de familie	VASILE		NICOLAE	
	Prenumele	LIȚA		GHERGHINA	
Data și locul încheierii căsătoriei	23 IULIE 1983	DOBROEȘTI, județul ILFOV			
Act de căsătorie nr. 17	din	1983 IULIE 23			
Înregistrat la	DOBROEȘTI	ILFOV			
Mențiuni					
-					
Eliberat de	Comuna DOBROEȘTI, județul ILFOV				
Data	07.03.2025	Semnătura			

Certificat seria IFC nr. 2506812



ROMÂNIA

CERTIFICAT  
DE DECES



Date privind decedatul

Cod numeric personal

1|5|6|0|6|1|7|4|0|1|0|3|4|

Numele de familie VASILE

Prenumele BOGDAN

Sexul Masculin

Data nașterii 1956 IUNIE 17

Locul nașterii AXINTELE IALOMIȚA

Domiciliul DOBROEȘTI, DOBROEȘTI, Str. Avram Iancu, nr. 15 ILFOV

Data decesului 1995 DECEMBRIE 26

Locul decesului DOBROEȘTI ILFOV

Date privind părinții

Tatăl Numele de familie VASILE

Prenumele CONSTANTIN

Mama Numele de familie VASILE

Prenumele LIȚA

Act de deces nr. 73 din 1995 DECEMBRIE 28

Înregistrat la DOBROEȘTI ILFOV

Mențiuni

Eliberat de Comuna DOBROEȘTI, județul ILFOV

Data 07.03.2025

Semnătura



Certificat seria IFD nr. 2507027







ROMANIA  
JUDETUL ILFOV  
PRIMARIA COMUNEI DOBROESTI  
COMPARTIMENTUL CADASTRU, REGISTRUL AGRICOL

Nr. 19633 din 11.09.2024

**Către,  
VASILE MARIANA**

Urmare cererii dvs. prin care ne solicitați obținerea unui număr poștal și denumirea străzii din care face parte terenul dumneavoastră deținut prin cumpărare, în suprafață de **130 mp**, situat în **Comuna Dobroești, Sat Dobroești, Sat Dobroești, Str. Avram Iancu, nr. 15**, deținut conform **Contractului de Vânzare-Cumpărare Nr. 3400 din 19.11.1990**, vă facem cunoscut că terenul va avea următoarea adresă provizorie:

- **Str. Avram Iancu, Comuna Dobroești, Sat Dobroești, Jud. Ilfov**
- **Nr. Poștal 15 A**

**PRIMARUL COMUNEI DOBROEȘTI,  
VALENTIN LAURENTIU CONDU**



Adresa: str. Cuza Vodă, nr. 23, comuna Dobroești, județul Ilfov

e-mail: [registratura@primariadobroesti.ro](mailto:registratura@primariadobroesti.ro) - website: [www.primariadobroesti.ro](http://www.primariadobroesti.ro)

0314055015, 0314055016, 0314055017, 0314055018 fax-0314260774

JUDEȚUL ILFOV  
PRIMĂRIA  
COMUNEI DOBROEȘTI  
REGISTRATURA GENERALĂ  
NR. 19633  
20. 25 Luna 06 Zila 13

DOMNULE PRIMAR,

Subsemnata/ul VASIȚE MARIANA  
domiciliat în COM. DOBROEȘTI, STR. AVRAM IANCU, 15  
proprietar al terenului în suprafață totală de \_\_\_\_\_ situat în \_\_\_\_\_, identificat cu nr. cadastral \_\_\_\_\_ deținută conform \_\_\_\_\_

vă rog să binevoiți a-mi aproba acordarea numărului poștal al terenului sus menționat.

STR. AVRAM IANCU, NR. 15A  
0772 038 451

Am luat la cunoștință că informațiile din prezenta cerere vor fi prelucrate conform Regulamentului general privind protecția datelor nr. 679/2016

Data

13 - 6 - 2024

Semnătura



Entrepreneurii:

Orlote, Georget., domiciliu în comuna. existente str. S. d. Alecu  
Bălan nr. 47 bloc 2 et 3 apt. 47 sectorul 3 în calitate de  
vibrație - ...

Prin urmare, contractul, realizat în comun, existente în  
existență în calitate de proprietar - intervenit prezentul contract  
de vânzare-cumpărare în condițiile următoare:

1. Către Orlova, Georget., s-a vândut la S. d. Alecu Bălan nr. 47 bloc 2 et 3 apt. 47 sectorul 3 în calitate de proprietar - intervenit prezentul contract de vânzare-cumpărare în condițiile următoare: suma de 130 m.l.  
2. Către Orlova, Georget., s-a vândut la S. d. Alecu Bălan nr. 15  
3. Către Orlova, Georget., s-a vândut la S. d. Alecu Bălan nr. 15  
4. Către Orlova, Georget., s-a vândut la S. d. Alecu Bălan nr. 15

Prin urmare, contractul este dobândit de mine v. n. n. n.  
Prin urmare în baza certificatului de înscriere nr. 51 din 26 febr.  
1985 eliberat de către biroul sectorului agricol Ilfov, de pe ora  
defunctului meu mare părinte S. d. Alecu Bălan nr. 15 din 26 febr. 1985.

Prin urmare, contractul este dobândit de mine v. n. n. n.  
Prin urmare, contractul este dobândit de mine v. n. n. n.  
Prin urmare, contractul este dobândit de mine v. n. n. n.

Prin urmare, contractul este dobândit de mine v. n. n. n.  
Prin urmare, contractul este dobândit de mine v. n. n. n.  
Prin urmare, contractul este dobândit de mine v. n. n. n.

Prin urmare, contractul este dobândit de mine v. n. n. n.  
Prin urmare, contractul este dobândit de mine v. n. n. n.  
Prin urmare, contractul este dobândit de mine v. n. n. n.

Prin urmare, contractul este dobândit de mine v. n. n. n.  
Prin urmare, contractul este dobândit de mine v. n. n. n.  
Prin urmare, contractul este dobândit de mine v. n. n. n.

Prin urmare, contractul este dobândit de mine v. n. n. n.  
Prin urmare, contractul este dobândit de mine v. n. n. n.  
Prin urmare, contractul este dobândit de mine v. n. n. n.

Prin urmare, contractul este dobândit de mine v. n. n. n.  
Prin urmare, contractul este dobândit de mine v. n. n. n.  
Prin urmare, contractul este dobândit de mine v. n. n. n.

Prin urmare, contractul este dobândit de mine v. n. n. n.  
Prin urmare, contractul este dobândit de mine v. n. n. n.  
Prin urmare, contractul este dobândit de mine v. n. n. n.

Prin urmare, contractul este dobândit de mine v. n. n. n.  
Prin urmare, contractul este dobândit de mine v. n. n. n.  
Prin urmare, contractul este dobândit de mine v. n. n. n.

Orlova, Georget. (signature)  
Orlova, Georget. (signature)



**Precizăm că prezentul certificat nu constituie titlu de proprietate și nu conferă această calitate.**

Județul Ilfov, Comuna Dobroesti  
BIROUL TAXE SI IMPOZITE, EXECUTARI SILITE SI  
AUTORIZARI TRANSPORT

Codul de identificare fiscală(C.I.F.):  
4283503

27.02.2025 14:09



Tanase Anisoara

Rol: **1007414 Contribuabil: VASILE MARIANA**

CNP/NIF: 2600525400775

Adresa: STRADA AVRAM IANCU Nr. 15, COMUNA DOBROESTI, judetul Ilfov

**CERTIFICAT DE ATESTARE FISCALA PENTRU PERSOANE FIZICE PRIVIND  
IMPOZITELE SI TAXELE LOCALE SI ALTE VENITURI DATORATE BUGETULUI LOCAL\***

Ca urmare a cererii D-lui/D-nei VASILE MARIANA, nr. 9327 / data 27.02.2025 cu domiciliul in STRADA AVRAM IANCU, NR. 15, COMUNA DOBROESTI, JUDETUL ILFOV, legitimat(a) prin B.I./C.I./C.I.P./Pasaport seria . . . . nr. . . . . , cu C.N.P. 2600525400775, avand calitatea de PROPRIETAR, si a verificarilor efectuate la nivelul compartimentului de specialitate al autoritatilor administratiei publice locale la nr. de rol nominal unic 1007414 se atesta urmatoarele:

Contribuabilul VASILE MARIANA , cu domiciliul in STRADA AVRAM IANCU Nr. 15, COMUNA DOBROESTI, judetul Ilfov , nu figurează în evidențele fiscale cu bunuri.

La data de intai a lunii urmatoare eliberarii prezentului certificat de atestare fiscala **nu** figureaza in evidentele compartimentului fiscal cu **creante bugetare de plata scadente** catre bugetul local, conform evidentelor existente la data intocmirii.

In cazul utilizarii pentru deschiderea procedurii succesorale certificatul se poate elibera cu debitele inregistrate pana la data decesului 6) iar notarul are obligatia inscrierii in certificatul de mostenitor a debitelor ce revin mostenitorilor si comunicarea catre organul fiscal a unei copii de pe certificatul de mostenitor.

Prezentul certificat s-a eliberat pentru: **AJUTOR DE URGENTA ASISTENTA SOCIALA**

Pentru instrainarea dreptului de proprietate asupra cladirilor, terenurilor si a mijloacelor de transport, proprietarii bunurilor ce se instraineaza trebuie sa prezinte certificate de atestare fiscala prin care sa se ateste achitarea tuturor obligatiilor de plata datorate bugetului local al unitatii administrativ-teritoriale in a carei raza se afla inregistrat fiscal bunul ce se instraineaza. Pentru bunul ce se instraineaza, proprietarul bunului trebuie sa achite impozitul datorat pentru anul in care se instraineaza bunul, cu exceptia cazului in care pentru bunul ce se instraineaza impozitul se datoreaza de alta persoana decat proprietarul. **Actele prin care se instraineaza cladiri, terenuri, respectiv mijloace de transport, cu incalcarea prevederilor art. 159 alin. (5) din Legea nr. 207/2015 privind codul de procedura fiscala, cu modificarile si completarile ulterioare sunt nule de drept.**

Precizam ca prezentul certificat nu constituie titlu de proprietate si nu confera aceasta calitate.

Alte mentiuni ale organului fiscal local:

Termenul de valabilitate: 30 de zile de la data emiterii

PRIMAR  
CONDU VALENTIN LAURENTIU

Operator  
Tanase Anisoara

Prezentul înscris conține date cu caracter personal ce intră sub protecția Regulamentului (UE) 2016/679. Persoanele vizate cărora li se adresează prezentul înscris, precum și terțele persoane care intră în posesia acestuia au obligația de a proteja, conserva și folosi datele cu caracter personal în condițiile prevăzute de Regulamentul (UE) 2016/679.

- 1) Spre exemplu notarul public conform delegării date de catre contribuabil.
  - 2) Executorii fiscali ai altor organe fiscale, executori judecătorești/bancari.
  - 3) Mostenitorii trebuie sa faca dovada decesului titularului cu copia actului de deces.
  - 4) Contribuabilul figureaza in evidentele fiscale cu urmatoarele bunuri . . . proprietate-folosinta din data. . . /alte situatii.
  - 5) In cazul in care informatiile nu au loc in aceasta sectiune, organul fiscal local poate elibera o anexa la certificatul de atestare fiscala, facand mentiune asupra acestui aspect. Anexa la certificatul de atestare fiscala va avea antet si va purta semnaturile si stampila organului fiscal local. Anexa este valabila doar insotita de certificat.
  - 6) Debitele inregistrate pana la data decesului vor completa pasivul masei succesorale. Debitele inregistrate dupa data decesului reprezinta de drept sarcina fiscala a mostenitorilor.
- \*) Certificatul de atestare fiscala se poate elibera si in format electronic.





ROMÂNIA



CERTIFICAT  
DE NAȘTERE

Date privind titularul

Cod numeric personal

625010870096

Numele de familie VASILE

Prenumele ZENaida-MARIA

Sexul FEMININ

Data nașterii 2025 IANUARIE 08

Locul nașterii BUCUREȘTI SECTORUL 2 BUCUREȘTI

Date privind părinții

Tatăl Numele de familie VASILE

Prenumele DRAGOȘ-ADRIAN

Mama Numele de familie VASILE

Prenumele IULIANA-ADRIANA

Act de naștere nr. 92 din 2025 IANUARIE 09

Înregistrat la BUCUREȘTI SECTORUL 2 BUCUREȘTI

Mențiuni

Eliberat de BUCUREȘTI SECTORUL 2, județul BUCUREȘTI

Data 09.01.2025

Semnată

Certificat seria BXN nr. 2550080







Data acordării noilor drepturi: 01.09.2024

N22

Loc: DOBROESTI  
Str. AVRAM IANCU Nr. 15  
Bl. - Sc. - Et. - Ap. - Op. E13

Pensie invaliditate

Categoria de pensie conform art. 144 din Legea nr. 360/2023 privind sistemul public de pensii:

Suma punctajelor anuale realizate de titular la data de 31.08.2024:  
din care, aferent stagiului de cotizare din sistemul agricol:

17.1099  
0

Indemnizație de însoțitor în plată la data de 31.08.2024:

0 lei

Cuquantumul pensiei de asigurări sociale în plată la data de 31.08.2024:

1159 lei

**A. TOTAL STAGIU DE COTIZARE REALIZAT , din care:**

7 ani

11 luni

29 zile

A.1 Stagiul de cotizare contributiv:

7 ani

11 luni

15 zile

A.2 Stagiul de cotizare necontributiv:

0 ani

0 luni

0 zile

A.3 Stagiul asimilat (necontributiv):

0 ani

0 luni

14 zile

A.4 Stagiul sistem neintegrat:

0 ani

0 luni

0 zile

Stagiul de cotizare contributiv pentru care se acordă puncte de stabilitate

0 ani

0 luni

**Numărul de puncte de stabilitate** (acordate pentru stagiul de cotizare contributiv realizat peste 25 ani contributivi):

Numărul total de puncte realizate la 01.09.2024 = suma punctajelor anuale realizate la 31.08.2024  
număr puncte stabilitate = **17.1099**

0

din care, aferent stagiului de cotizare din sistemul agricol:

Valoare punct referință la data de 01.09.2024: 81 lei

1386 lei

Cuquantum nediminuat al pensiei la 01.09.2024 :

0 lei

Indemnizație de însoțitor în plată la data de 01.09.2024:

1386 lei

Cuquantum pensie de asigurări sociale la data de 01.09.2024:

Conformitate cu prevederile art. 127 alin. (1) din Legea nr. 360/2023 prezenta decizie poate fi în de 45 de zile de la comunicare, la instanța judecătorească competentă. Conform art. 127 nr. 360/2023, decizia de pensionare necontestată în termen este definitivă.

Director executiv/ Director executiv adj/ Șef Casa Locală,

Pavel Sile

(Numele și prenumele)



*[Handwritten signature]*

TRANSMIS PE WHATSAPP 27.02.2025 ora 12:04.



# C.N.P.P. Casa județeană de pensii

C.J.P. Nr.dosar Luna/An Total drepturi

471 138895 12/24 1617  
VASILE OOSTELLA

Pensie S.fixă CASS Impozit Retineri Legi speciale  
1617

DOBROESTI

ILFOV

CNP: 2820117JUNNNC

## Drepturi restante pentru perioade anterioare

Pensie CASS Impozit Legi speciale

Suma virate in cont: RNCB

Tot. puncte: 19,96155 VPR: 81,0

TALON DE PLATĂ A DREPTURILOR PRIN BANCA

**COMISIA DE EVALUARE A PERSOANELOR CU HANDICAP PENTRU ADULTI****CERTIFICAT  
de incadrare in grad de handicap**

Comisia de evaluare a persoanelor cu handicap pentru adulti, constituita in temeiul Legii nr.448/2006, privind protectia si promovarea drepturilor persoanelor cu handicap, republicata, cu modificarile ulterioare, evaluand dosarul si propunerea serviciului de evaluare complexa a persoanelor cu handicap privind pe doamna VASILE COSTELA, C.N.P. 2820117410128, avand domiciliul in Dobroesti, str. Avram Iancu nr. 15, stabileste urmatoarele:

I. Se incadreaza in gradul de handicap:

- usor
- mediu
- accentuat
- grav;
- grav-cu-asistent-personal;

II. Nu se incadreaza in grad de handicap

**MOTIVAREA RESPINGERII CERERII:**

III. DATA dobandirii handicapului , documentul

IV. Valabilitate:      -12 luni      -24 luni       - permanent

V. Data revizuirii certificatului: NEREVIZUIBIL

Acest certificat substituie Certificatul de incadrare in grad de handicap nr. 2432 din 31.10.2013 in temeiul art. III din HG nr. 927/2016 si nu reprezinta un document de incadrare separat, nefiind rezultatul unei evaluari.

Titularul prezentului certificat beneficiaza de toate drepturile si accesibilitatile prevazute de Legea nr. 448/2006, republicata, cu modificarile ulterioare, corespunzator gradului de handicap stabilit.

Certificatul obliga toate persoanele si autoritatile la respectarea lui in concordanta cu prevederile legislatiei in vigoare.

Conf. Univ. Dr. DAMBLENDEA  
Doctor in Medicina  
Medic Primar M.F.B.  
Medic Medicina Generala  
Competenta in Acupunctura si Management Sanitar  
MEDIC SEF CLINICA  
Cod 847171  
Presedinte,

Dr. Liviu Iordache  
Doctor in Medicina  
Medic Primar M.F.B.  
Medic Primar Medicina Generala  
Competenta in Acupunctura si Management Sanitar  
Cod 238841

Membrii:

Secretar



RĂDUCU ROXANA MĂDĂLINA  
asistent al șefului clinicii  
aviz de exercitare a profesiei  
Cod: 4276



SecSoft D-SMART  
Certificat de incadrare in grad de handicap  
Tiparit: 25.10.2018, 09:53

TRANSMIS IN DATA DE 27.02.2025, ORA 12:03 PE WHATSAPP



<b>4</b> REDUCERE 50 % CLASA a II a <b>2025</b> CTP-Nr.dosar 471 - 145620 CNP 2600525JJNNNC CUPON TALON BENEFICIAR LEGEA nr. 147/2000	<b>1</b> REDUCERE 50 % CLASA a II a <b>2025</b> CTP-Nr.dosar 471 - 145620 CNP 2600525JJNNNC CUPON TALON BENEFICIAR LEGEA nr. 147/2000																								
<b>5</b> REDUCERE 50 % CLASA a II a <b>2025</b> CTP-Nr.dosar 471 - 145620 CNP 2600525JJNNNC CUPON TALON BENEFICIAR LEGEA nr. 147/2000	<b>2</b> REDUCERE 50 % CLASA a II a <b>2025</b> CTP-Nr.dosar 471 - 145620 CNP 2600525JJNNNC CUPON TALON BENEFICIAR LEGEA nr. 147/2000																								
<b>6</b> REDUCERE 50 % CLASA a II a <b>2025</b> CTP-Nr.dosar 471 - 145620 CNP 2600525JJNNNC CUPON TALON BENEFICIAR LEGEA nr. 147/2000	<b>3</b> REDUCERE 50 % CLASA a II a <b>2025</b> CTP-Nr.dosar 471 - 145620 CNP 2600525JJNNNC CUPON TALON BENEFICIAR LEGEA nr. 147/2000																								
<b>C.N.P.P. - Casa judeteana de pensii</b>																									
<table border="0" style="width: 100%;"> <tr> <td style="width: 33%;">C.T.P. Nr.dosar</td> <td style="width: 33%;">CNP</td> <td style="width: 33%;">Total drepturi</td> </tr> <tr> <td>474 E13.145620</td> <td>2600525JJNNNC</td> <td>1549</td> </tr> <tr> <td colspan="3" style="text-align: center;"><b>VASILE MARIANA</b></td> </tr> <tr> <td colspan="3">Pensie S.fixa CASS Impozit Retineri Legi Speciale</td> </tr> <tr> <td colspan="3">1549</td> </tr> <tr> <td colspan="3" style="text-align: center;">  </td> </tr> <tr> <td colspan="2">Jud. ILFOV</td> <td style="text-align: right;">Luna/An</td> </tr> <tr> <td colspan="2">Loc. DOBROESTI</td> <td style="text-align: right;">12/24</td> </tr> </table>		C.T.P. Nr.dosar	CNP	Total drepturi	474 E13.145620	2600525JJNNNC	1549	<b>VASILE MARIANA</b>			Pensie S.fixa CASS Impozit Retineri Legi Speciale			1549						Jud. ILFOV		Luna/An	Loc. DOBROESTI		12/24
C.T.P. Nr.dosar	CNP	Total drepturi																							
474 E13.145620	2600525JJNNNC	1549																							
<b>VASILE MARIANA</b>																									
Pensie S.fixa CASS Impozit Retineri Legi Speciale																									
1549																									
																									
Jud. ILFOV		Luna/An																							
Loc. DOBROESTI		12/24																							
4. Cupon ANEXA 50% REDUCERE diferență tarif IR-R Ctp-Nr.dosar ..... CNP ..... Clasa a II a Beneficiar Lege 147/2000	5. Cupon ANEXA 50% REDUCERE diferență tarif IR-R Ctp-Nr.dosar ..... CNP ..... Clasa a II a Beneficiar Lege 147/2000	6. Cupon ANEXA 50% REDUCERE diferență tarif IR-R Ctp-Nr.dosar ..... CNP ..... Clasa a II a Beneficiar Lege 147/2000																							
3. Cupon ANEXA 50% REDUCERE diferență tarif IR-R Ctp-Nr.dosar ..... CNP ..... Clasa a II a Beneficiar Lege 147/2000	2. Cupon ANEXA 50% REDUCERE diferență tarif IR-R Ctp-Nr.dosar ..... CNP ..... Clasa a II a Beneficiar Lege 147/2000	1. Cupon ANEXA 50% REDUCERE diferență tarif IR-R Ctp-Nr.dosar ..... CNP ..... Clasa a II a Beneficiar Lege 147/2000																							

**PRIMĂRIA COMUNEI DOBROEȘTI**  
**CONFORM CU ORIGINALUL**

Data ..... 27.02.2025 .....

Semnătura .....  .....

Tip transport <span style="float: right;">CFR AUTO NAVAL</span> De la ..... Pana la ..... <span style="float: right;">L.S.</span> Via ..... Lei 50% reducere ..... Km .....	Tip transport <span style="float: right;">CFR AUTO NAVAL</span> De la ..... Pana la ..... <span style="float: right;">L.S.</span> Via ..... Lei 50% reducere ..... Km .....
Tip transport <span style="float: right;">CFR AUTO NAVAL</span> De la ..... Pana la ..... <span style="float: right;">L.S.</span> Via ..... Lei 50% reducere ..... Km .....	Tip transport <span style="float: right;">CFR AUTO NAVAL</span> De la ..... Pana la ..... <span style="float: right;">L.S.</span> Via ..... Lei 50% reducere ..... Km .....
Tip transport <span style="float: right;">CFR AUTO NAVAL</span> De la ..... Pana la ..... <span style="float: right;">L.S.</span> Via ..... Lei 50% reducere ..... Km .....	Tip transport <span style="float: right;">CFR AUTO NAVAL</span> De la ..... Pana la ..... <span style="float: right;">L.S.</span> Via ..... Lei 50% reducere ..... Km .....
Valabil in anul 2025 De la ..... Pana la ..... Via ..... Km ..... Lei 50% reducere din tarif ..... L.S.	Valabil in anul 2025 De la ..... Pana la ..... Via ..... Km ..... Lei 50% reducere din tarif ..... L.S.
Valabil in anul 2025 De la ..... Pana la ..... Via ..... Km ..... Lei 50% reducere din tarif ..... L.S.	Valabil in anul 2025 De la ..... Pana la ..... Via ..... Km ..... Lei 50% reducere din tarif ..... L.S.
Talon special de calatorie cu reducere 50% pe anul 2025	
<p>TALON special de calatorie pentru procurarea biletelor de calatorie cu reducere 50%, fara regim de rezervare, clasa a II-a, pentru transportul feroviar (tren Regio R sau tren InterRegio IR), auto sau naval valabil in ANUL 2025.</p> <p>La verificarea legitimatiilor de calatorie in mijloacele de transport este obligatorie prezentarea Talonului special de calatorie cu reducere 50% si actul de identitate. In caz de pierdere, distringere sau deteriorare nu se emit alte taloane specifice de calatorie cu reducere 50% din tariful de transport clasa a II-a. Copiile talon utilizate nu se detaseaza de corpul talonului special.</p>	
<div style="display: flex; justify-content: center; gap: 10px;"> <span style="border: 1px solid black; padding: 2px 5px;">6</span> <span style="border: 1px solid black; padding: 2px 5px;">5</span> <span style="border: 1px solid black; padding: 2px 5px;">4</span> <span style="border: 1px solid black; padding: 2px 5px;">3</span> <span style="border: 1px solid black; padding: 2px 5px;">2</span> <span style="border: 1px solid black; padding: 2px 5px;">1</span> </div>	
Valabil in anul 2025 De la ..... Pana la ..... Via ..... Km ..... Lei 50% reducere din tarif ..... L.S.	Valabil in anul 2025 De la ..... Pana la ..... Via ..... Km ..... Lei 50% reducere din tarif ..... L.S.
Valabil in anul 2025 De la ..... Pana la ..... Via ..... Km ..... Lei 50% reducere din tarif ..... L.S.	Valabil in anul 2025 De la ..... Pana la ..... Via ..... Km ..... Lei 50% reducere din tarif ..... L.S.

**PRIMĂRIA COMUNEI DOBROEȘTI**  
**CONFORM CU ORIGINALUL**  
 Data .....  
 Semnătura .....



VASILE - STRADA A URAM LANCU

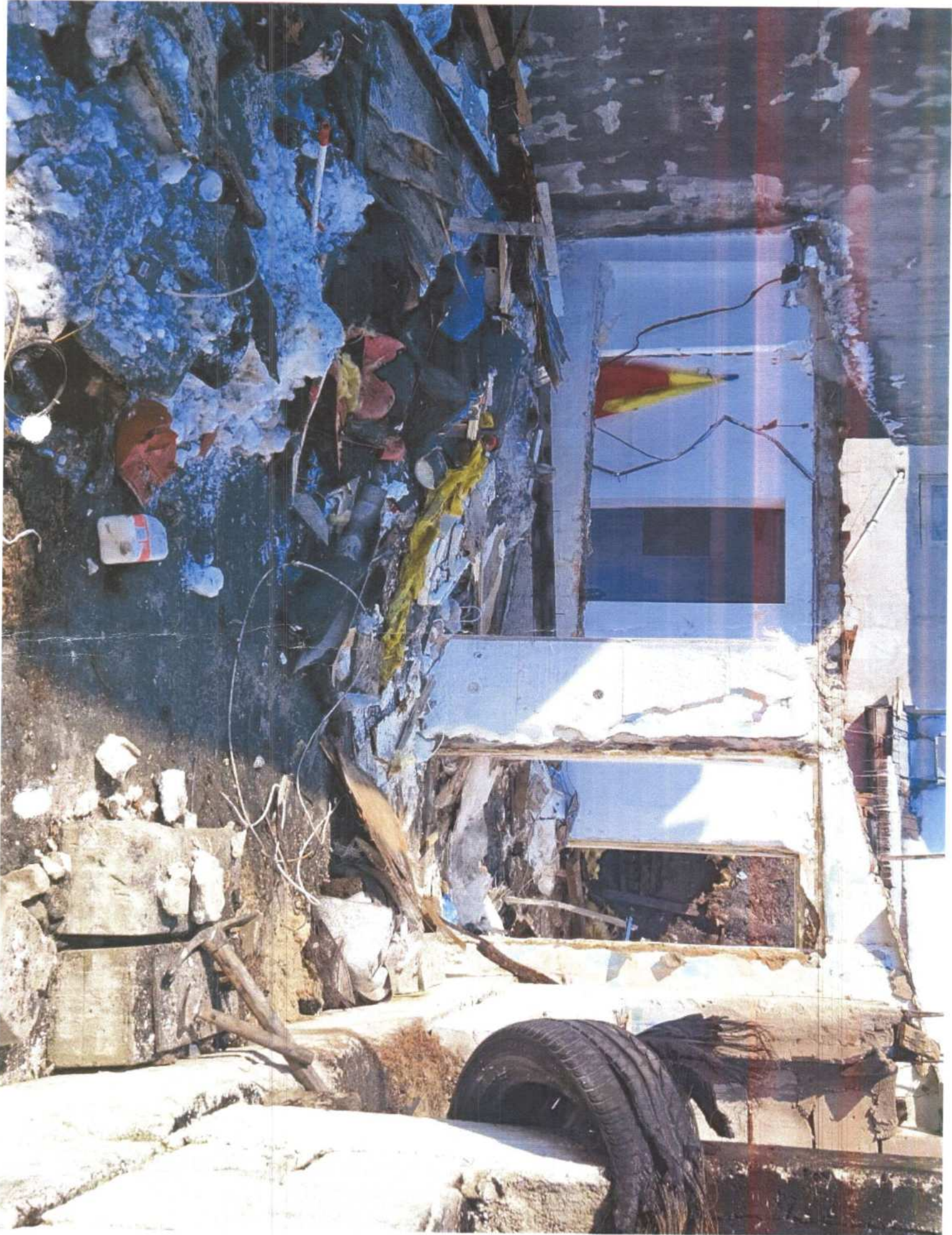

24.02.2025



VASILE



24.02.2025



VASIC



24.02.2025



STRADA AVRAM IANCU NR.15

4 adulti

1. Vasile Mariana.
2. Vasile Costela
3. Vasile Dragoș - Adrian.
4. Vasile Iuliana.

2 minori

- 1 Vasile Hare Bogdan Gabriel.
- 2 Vasile. Zencoido - Maria.

Vasile Mariana  
Vasile Costela } locuise provizoriu  
la Mihalache - Geomina  
Elma in eroo Partdimon  
(fica doamnei Vasile  
Mariana)

Vasile Dragoș și familia a locuise  
la sochia acestuia: Todico, Victoria  
(General Magheru 13)



Nr. de înregistrare .....

**CERERE**  
**PENTRU ELIBERAREA UNUI CERTIFICAT DE ATESTARE FISCALĂ PENTRU PERSOANE FIZICE**  
**PRIVIND IMPOZITE, TAXE LOCALE SI ALTE VENITURI DATORATE BUGETULUI LOCAL**

D-le./D-nă DIRECTOR,

Subsemnatul (a) Verily Dragos Adrian  
domiciliat(ă) în Comuna Săraești strada AVRAMIANCU  
nr. 15, bl. ...., sc. ...., et. ...., ap. ...., în calitate de  
proprietar/coproprietar/mandat/executor<sup>1)</sup>/mostenitor<sup>2)</sup> în baza act  
legitimat (ă) prin B.I./C.I./A.I./Pasaport Seria J.F. nr. 659176, C.N.P. 1907229420057  
adresa de e-mail..... solicit eliberarea unui certificat<sup>3)</sup> privind  
situația obligațiilor de plată la bugetul local, pentru rolul nominal unic nr. 4) ....., fiindu-  
mi necesar pentru:

**a) Înstrăinare bunuri**

- ♣ pentru bunurile imobile situate la adresele:  
.....

- ♣ pentru mijloacele de transport înregistrate la adresa:  
.....

**b) Alte destinații..... in legatura cu bunurile**

- ♣ pentru bunurile imobile situate la adresele:  
.....

- ♣ pentru mijloacele de transport înregistrate la adresa:  
.....

**c) Alte destinații**

Ajutar de urgenta ASISTENȚA SOCIALĂ

**Notă:** În cazul unor bunuri aflate în coproprietate, coproprietarul poate solicita distinct situația fiscală doar pentru cota de proprietate sau pentru întreg bunul cu evidențierea tuturor coproprietarilor, respectiv a tuturor obligațiilor de plată aferente bunului respectiv.

- ♣ Solicit ca în certificatul de atestare fiscală să fie trecute doar informațiile de natură fiscală care privesc doar cota parte aflată în proprietatea mea.
- ♣ Solicit ca în certificatul de atestare fiscală să fie trecute toate informațiile de natură fiscală care privesc bunurile aflate în coproprietate.

Semnătura Data 27.02.2025

1) Executorii fiscali ai altor organe fiscale, executori judecătorești/bancari.  
2) Mostenitorii trebuie să facă dovada decesului titularului cu copia actului de deces.  
3) Certificatul de atestare fiscală se eliberează solicitantului la sediul organului fiscal.  
4) Dacă se cunoaște.

— **Am luat la cunoștință ca informațiile din prezenta cerere vor fi prelucrate conform**  
**Regulamantului general privind protecția datelor nr. 679/2016**

ROUMANIE **ROMANIA** ROMANIA



CARTE D'IDENTITE CARTE DE IDENTITATE IDENTITY CARD  
SERIA IF NR 659176

CNP 1901229420057 Y2N82

Nume/Nom/Last name

VASILE

Prenume/Prenom/First name

DRAGOS-ADRIAN

Getătenie/Nationalite/Nationality

Română / ROU

Sex/Sexe/Sex

M

Loc nastere/Lieu de naissance/Place of birth

Mun.București Sec.2

Domiciliu/Adresse/Address

Jud.IF Sat.Dobroești (Com.Dobroești)

Str.Avrăm Iancu nr.15

866



IF

Emisă de/Delivree par/Issued by

SPCLEP Pantelimon

Valabilitate/Validite/Validity

24.04.19-29.12.2029

IDROUVASILE<<DRAGOS<ADRIAN<<<<<<<<<<<<

IF659176<7ROU9012293M291229114200577

NASILE MARANA

## Categoria VENITURI

An Fiscal	Categorie de venit	Nr. Contract	Data inceput	Data sfarsit	Declaratii de venit estimat / Decizie de impunere plati anticipate (lei)			Declaratii de venit realizat / Decizie de impunere anuala sau Declaratie informativa (lei)			Baza de calcul impozit	Platitori de venit		Data ultimei actualizari
					V brut	V net		V brut	V net	Castig		Pierdere	CUI	
2021/9	Salarii D112 (din sectiunea E3)					1,621	1,000				544	6615099	SPRINGTREST SRL	
2021/10	Salarii D112 (din sectiunea E3)					1,621	1,000				544	6615099	SPRINGTREST SRL	
2021/11	Salarii D112 (din sectiunea E3)					1,621	1,000				544	6615099	SPRINGTREST SRL	
2021/12	Salarii D112 (din sectiunea E3)					1,621	1,000				544	6615099	SPRINGTREST SRL	
2022/1	Salarii D112 (din sectiunea E3)					1,647	1,014				560	6615099	SPRINGTREST SRL	
2022/2	Salarii D112 (din sectiunea E3)					1,621	1,000				544	6615099	SPRINGTREST SRL	
2022/3	Salarii D112 (din sectiunea E3)					55	35				0	6615099	SPRINGTREST SRL	
2022	Venituri din dividende										1	4175676	INFINITY CAPITAL INVESTMENTS S.A.	26-02-2025
2022	Venituri din dividende										1	2761040	LION CAPITAL S.A.	26-02-2025
2023	Venituri din dividende										1	3047687	TRANSILVANIA INVESTMENTS ALLIANCE S.A.	26-02-2025
2021	Venituri din dividende										1	4175676	INFINITY CAPITAL INVESTMENTS S.A.	26-02-2025

Interogare efectuata pentru CNP-UI/CUI-ul : 2600525400775 la data de : 28.02.2025

**Categoria VENITURI**

An Fiscal	Categorie de venit	Nr. Contract	Data inceput	Data sfarsit	Declaratii de venit estimat / Decizie de impunere plati anticipate (lei)			Declaratii de venit realizat / Decizie de impunere anuala sau Declaratie informativa (lei)			Baza de calcul impozit	Platitori de venit		Data ultimei actualizari
					V brut	V net		V brut	V net	Castig		Pierdere	CUI	
2021	Salarii D112 (din sectiunea E3)							6,484	4,000		2,176	6615099	SPRINGTREST SRL	28-02-2025
2022	Salarii D112 (din sectiunea E3)							3,323	2,049		1,104	6615099	SPRINGTREST SRL	26-02-2025





# PatrimVen

[Inapoi](#) [Deconectare](#)

Utilizator: MUNTEANU IULIANA-FLORENTINA

Motiv accesare informatii: [Solicitare asistenta scolaria](#) Numar cerere/dosar\*: 2 din data\*: 28.02.2025

CNP / CUI / NIF: 2600525400775 NUME, PRENUME, DENUMIRE: VASILE C MARIANA

ADRESA: JUD. ILFOV SAT. DOBROEȘTI COM. DOBROEȘTI STR. AVRAM IANCU NR. 15

[BANCI](#)[CONTRIBUTII \(D 112\)](#)[VENITURI](#)[VEHICULE](#)[CLADIRI](#)[TERENURI](#)[Descarca fisier format .pdf](#) [Descarca fisier format .xls](#)

Categoria VEHICULE

2600525400775 la data interogarii : 28.02.2025





# PatrimVen

[Înapoi](#)[Deconectare](#)

Utilizator: MUNTEANU IULIANA-FLORENTINA

Motiv accesare informații: Solicitare asistență socială Numar cerere/dosar\*: 2 din data\*: 28.02.2025

CNP / CUI / NIF: 2600525400775

NUME, PRENUME, DENUMIRE: VASILE C MARIANA

ADRESA: JUD. ILFOV SAT. DOBROEȘTI COM. DOBROEȘTI STR. AVRAM IANCU NR. 15

**BANCI****CONTRIBUTII (D 112)****VENITURI****VEHICULE****CLADIRI****TERENURI**[Descarca fisier format .pdf](#)[Descarca fisier format .xls](#)**tegoria CLADIRI**

2600525400775 la data interogarii : 28.02.2025





# PatrimVen

[Inapoi](#)[Deconectare](#)Utilizator: MUNTEANU IULIANA-  
FLORENTINAMotiv accesare informatii: [Solicitare asistenta sociala](#) Numar cerere/dosar\*: 2 din data\*: 28.02.2025

CNP / CUI / NIF: 2600525400775

NUME, PRENUME, DENUMIRE: VASILE C MARIANA

ADRESA: JUD. ILFOV SAT. DOBROEȘTI COM. DOBROEȘTI STR. AVRAM IANCU NR. 15

[BANCI](#)[CONTRIBUTII \(D 112\)](#)[VENITURI](#)[VEHICULE](#)[CLADIRI](#)[TERENURI](#)[Descarca fisier format .pdf](#)[Descarca fisier format .xls](#)

## Categoria TERENURI

Nu exista înregistrari pentru CNP-ul/CUI-ul : 2600525400775 la data interogarii : 28.02.2025

Inapoi Deconectare

Utilizator: MUNTEANU IULIANA-  
FLORENTINA

Motiv accesare informatii: Solicitare asistenta sociala Numar cerere/dosar\*: 2 din data\*: 28.02.2025

CNP / CUI / NIF: 2600525400775

NUME, PRENUME, DENUMIRE: VASILE C MARIANA

ADRESA: JUD. ILFOV SAT. DOBROEȘTI COM. DOBROEȘTI STR. AVRAM IANCU NR. 15

**BANCI** **CONTRIBUTII (D 112)** **VENITURI** **VEHICULE** **CLADIRI** **TERENURI**

Descarca fisier format .pdf Descarca fisier format .xls

Sursa informatiilor - ANAF

Data ultimei transmiteri de catre angajator a declaratiei D112 : 28-11-2022

Interogare efectuata pentru CNP-ul/CUI-ul : 2600525400775 la data de 28.02.2025

### Categoria CONTRIBUTII

LUNA	ANUL	ANGAJATOR	CIF ANGAJATOR	DATA INREGISTRARII DECLARATIEI	VENIT BAZA DE CALCUL CONTRIBUTII BRUT	CONTRIBUTII		
						SOMAJ	SANATAT E	PENSII
3	2022	SPRINGTREST SRL	6615099	27-11-2022	55.00	0.00	6.00	14.00
2	2022	SPRINGTREST SRL	6615099	24-11-2022	1621.00	0.00	162.00	405.00
1	2022	SPRINGTREST SRL	6615099	27-11-2022	1647.00	0.00	165.00	412.00
12	2021	SPRINGTREST SRL	6615099	24-11-2022	1621.00	0.00	162.00	405.00
11	2021	SPRINGTREST SRL	6615099	24-11-2022	1621.00	0.00	162.00	405.00
10	2021	SPRINGTREST SRL	6615099	24-11-2021	1621.00	0.00	162.00	405.00
9	2021	SPRINGTREST SRL	6615099	22-10-2021	1621.00	0.00	162.00	405.00
10	2020	SPRINGTREST SRL	6615099	24-11-2020	25.00	0.00	3.00	6.00
9	2019	SPRINGTREST SRL	6615099	24-10-2019	2080.00	0.00	208.00	520.00
8	2019	SPRINGTREST SRL	6615099	30-09-2019	2080.00	0.00	208.00	520.00
7	2019	SPRINGTREST SRL	6615099	30-09-2019	814.00	0.00	81.00	204.00
3	2019	SPRINGTREST SRL	6615099	30-09-2019	396.00	0.00	40.00	99.00

2	2019	SPRINGTREST SRL	6615099	30-09-2019	962.00	0.00	208.00	520.00
1	2019	SPRINGTREST SRL	6615099	30-09-2019	1040.00	0.00	208.00	520.00
12	2018	SPRINGTREST SRL	6615099	30-09-2019	950.00	0.00	190.00	475.00

## Categoria CONTRIBUTII

LUNA	ANUL	ANGAJATOR	CIF ANGAJATOR	DATA INREGISTRARII DECLARATIEI	VENIT BAZA DE CALCUL CONTRIBUTII BRUT	CONTRIBUTII		
						SOMAJ	SANATAT E	PENSII
11	2018	SPRINGTREST SRL	6615099	30-09-2019	905.00	0.00	190.00	475.00
10	2018	SPRINGTREST SRL	6615099	30-09-2019	1900.00	0.00	190.00	475.00
9	2018	SPRINGTREST SRL	6615099	30-09-2019	1900.00	0.00	190.00	475.00
8	2018	SPRINGTREST SRL	6615099	30-09-2019	1900.00	0.00	190.00	475.00
7	2018	SPRINGTREST SRL	6615099	30-09-2019	1382.00	0.00	138.00	345.00
6	2018	SPRINGTREST SRL	6615099	30-09-2019	1568.00	0.00	157.00	392.00
5	2018	SPRINGTREST SRL	6615099	30-09-2019	953.00	0.00	95.00	238.00
4	2018	SPRINGTREST SRL	6615099	30-09-2019	950.00	0.00	95.00	238.00
3	2018	SPRINGTREST SRL	6615099	30-09-2019	864.00	0.00	86.00	215.00
2	2018	SPRINGTREST SRL	6615099	30-09-2019	951.00	0.00	190.00	475.00
1	2018	SPRINGTREST SRL	6615099	30-09-2019	950.00	0.00	95.00	238.00
12	2017	SPRINGTREST SRL	6615099	30-09-2019	725.00	4.00	40.00	76.00
11	2017	SPRINGTREST SRL	6615099	30-09-2019	725.00	4.00	40.00	76.00
10	2017	SPRINGTREST SRL	6615099	30-09-2019	725.00	4.00	40.00	76.00
9	2017	SPRINGTREST SRL	6615099	30-09-2019	690.00	3.00	38.00	72.00
8	2017	SPRINGTREST SRL	6615099	30-09-2019	725.00	4.00	40.00	76.00
7	2017	SPRINGTREST SRL	6615099	30-09-2019	730.00	4.00	40.00	77.00



## Categoria CONTRIBUTII

LUNA	ANUL	ANGAJATOR	CIF ANGAJATOR	DATA INREGISTRARII DECLARATIEI	VENIT BAZA DE CALCUL CONTRIBUTII BRUT	CONTRIBUTII		
						SOMAJ	SANATAT E	PENSII
6	2017	SPRINGTREST SRL	6615099	30-09-2019	725.00	4.00	40.00	76.00
5	2017	SPRINGTREST SRL	6615099	30-09-2019	731.00	4.00	40.00	77.00
4	2017	SPRINGTREST SRL	6615099	30-09-2019	725.00	4.00	40.00	76.00
3	2017	SPRINGTREST SRL	6615099	01-10-2019	725.00	4.00	40.00	78.00
2	2017	SPRINGTREST SRL	6615099	01-10-2019	725.00	4.00	40.00	76.00
1	2017	SPRINGTREST SRL	6615099	23-02-2017	625.00	3.00	34.00	66.00
12	2016	SPRINGTREST SRL	6615099	01-10-2019	625.00	3.00	34.00	66.00
11	2016	SPRINGTREST SRL	6615099	01-10-2019	625.00	3.00	34.00	66.00
10	2016	SPRINGTREST SRL	6615099	01-10-2019	625.00	3.00	34.00	66.00
9	2016	SPRINGTREST SRL	6615099	20-10-2016	629.00	3.00	35.00	66.00
8	2016	SPRINGTREST SRL	6615099	22-09-2016	629.00	3.00	35.00	66.00
7	2016	SPRINGTREST SRL	6615099	25-08-2016	625.00	3.00	34.00	66.00
6	2016	SPRINGTREST SRL	6615099	25-07-2016	625.00	3.00	34.00	66.00
5	2016	SPRINGTREST SRL	6615099	27-06-2016	625.00	3.00	34.00	66.00
4	2016	SPRINGTREST SRL	6615099	24-05-2016	263.00	1.00	14.00	28.00
3	2016	SPRINGTREST SRL	6615099	20-04-2016	263.00	1.00	14.00	28.00
2	2016	SPRINGTREST SRL	6615099	22-03-2016	250.00	1.00	14.00	26.00

## Categoria CONTRIBUTII

LUNA	ANUL	ANGAJATOR	CIF ANGAJATOR	DATA INREGISTRARII DECLARATIEI	VENIT BAZA DE CALCUL CONTRIBUTII BRUT	CONTRIBUTII		
						SOMAJ	SANATAT E	PENSII

5	2011	AGENTIA JUDETEANA PENTRU OCUPAREA FORTEI DE MUNCA ILFOV - ENTITATE ASIMILATA ANGAJATORULUI	28135407	22-08-2012	399.00	0.00	22.00	0.00
4	2011	AGENTIA JUDETEANA PENTRU OCUPAREA FORTEI DE MUNCA ILFOV - ENTITATE ASIMILATA ANGAJATORULUI	28135407	22-08-2012	515.00	0.00	28.00	0.00
3	2011	AGENTIA JUDETEANA PENTRU OCUPAREA FORTEI DE MUNCA ILFOV - ENTITATE ASIMILATA ANGAJATORULUI	28135407	22-08-2012	515.00	0.00	28.00	0.00
2	2011	AGENTIA JUDETEANA PENTRU OCUPAREA FORTEI DE MUNCA ILFOV - ENTITATE ASIMILATA ANGAJATORULUI	28135407	04-12-2015	515.00	0.00	28.00	0.00
1	2011	AGENTIA JUDETEANA PENTRU OCUPAREA FORTEI DE MUNCA-ILFOV	11364678	04-12-2015	515.00	0.00	28.00	0.00



# PatrimVen

[Inapoi](#) [Deconectare](#)

Utilizator: MUNTEANU IULIANA-FLORENTINA

Motiv accesare informatii: Solicitare asistenta sociala  Numar cerere/dosar\*: 2 din data\*: 28.02.2025

CNP / CUI / NIF: 2600525400775 NUME, PRENUME, DENUMIRE: VASILE C MARIANA

ADRESA: JUD. ILFOV SAT. DOBROEȘTI COM. DOBROEȘTI STR. AVRAM IANCU NR. 15

**BANCI****CONTRIBUTII (D 112)****VENITURI****VEHICULE****CLADIRI****TERENURI**[Descarca fisier format .pdf](#) [Descarca fisier format .xls](#)**Categoria BANCI**

Nu exista înregistrari pentru CNP-ul/CUI-ul : 2600525400775 la data interogarii : 28.02.2025



# PatrimVen

[Inapoi](#) [Deconectare](#)

Utilizator: MUNTEANU IULIANA-FLORENTINA

Motiv accesare informatii: [Solicitare asistenta sociala](#) Numar cerere/dosar\*: 1 din data\*: 28.02.2025

CNP / CUI / NIF: 2820117410128 NUME, PRENUME, DENUMIRE: VASILE B COSTELA

ADRESA: JUD. ILFOV SAT. DOBROEȘTI COM. DOBROEȘTI STR. AVRAM IANCU NR. 15

[BANCI](#) [CONTRIBUTII \(D 112\)](#) [VENITURI](#) [VEHICULE](#) [CLADIRI](#) [TERENURI](#)

[Descarca fisier format .pdf](#) [Descarca fisier format .xls](#)

## Categoria VENITURI

Nu exista inregistrari pentru CNP-ul/CUI-ul : 2820117410128 la data interogarii : 28.02.2025







# PatrimVen

[Inapoi](#) [Deconectare](#)

Utilizator: MUNTEANU IULIANA-FLORENTINA

Motiv accesare informatii: Solicitarea asistentei sociale  Numar cerere/dosar\*: 1 din data\*: 28.02.2025

CNP / CUI / NIF: 2820117410128

NUME, PRENUME, DENUMIRE: VASILE B COSTELA

ADRESA: JUD. ILFOV SAT. DOBROEȘTI COM. DOBROEȘTI STR. AVRAM IANCU NR. 15

**BANCI****CONTRIBUTII (D 112)****VENITURI****VEHICULE****CLADIRI****TERENURI**[Descarca fisier format .pdf](#)[Descarca fisier format .xls](#)Categorii: **tegoria CLADIRI**

2820117410128 la data interogarii : 28.02.2025

Inapoi Deconectare

Utilizator: MUNTEANU IULIANA-FLORENTINA

Motiv accesare informatii: Solicitare asistenta sociala Numar cerere/dosar\*: 1 din data\*: 28.02.2025

CNP / CUI / NIF: 2820117410128

NUME, PRENUME, DENUMIRE: VASILE B COSTELA

ADRESA: JUD. ILFOV SAT. DOBROEȘTI COM. DOBROEȘTI STR. AVRAM IANCU NR. 15

BANCI

CONTRIBUTII (D 112)

VENITURI

VEHICULE

CLADIRI

TERENURI

Descarca fisier format .pdf

Descarca fisier format .xls

Situația anexată se bazează pe datele furnizate de către unitățile administrativ-teritoriale, conform prevederilor legale în vigoare și se referă la terenurile aflate în proprietatea unei persoane, la data interogării. Facem precizarea că ANAF nu își asumă răspunderea pentru raportarea necorespunzătoare de către unitățile administrativ teritoriale. Astfel, din aceste considerente, pentru obținerea de date certe privind existența bunurilor deținute de către persoanele în cauză, vă rugăm să vă adresați și instituțiilor abilitate cu deținerea acestor informații.

Interogare efectuată pentru CNP-ul/CUI-ul: 2820117410128 la data de: 28.02.2025

Data ultimei transmiteri de catre UAT a formularului P2000-06-02-2025

### Categoria TERENURI

TIP TEREN	ADRESA	ZONA TEREN	CATEGORIE TEREN	SUPRAFATA TEREN (mp)	COTA	Data la care s-a modificat cel puțin un elem. pentru resp. proprietate din sist.inf. al	DATA DOBANDIRE	DATA INSTRAINAR II	TIP PROPRIETAR
Intravilan	ILFOV - AVRAM IANCU NR. 19A BL - SC - ET - AP -	A	Teren cu constructii	263.00	100.0	22-12-2014	31-12-2009		proprietar





# PatrimVen

Inapoi Deconectare

Utilizator: MUNTEANU IULIANA-FLORENTINA

Motiv accesare informatii: *Solicitare asistenta sociala* Numar cerere/dosar\*: 1 din data\*: 28.02.2025

CNP / CUI / NIF: 2820117410128 NUME, PRENUME, DENUMIRE: VASILE B COSTELA

ADRESA: JUD. ILFOV SAT. DOBROEȘTI COM. DOBROEȘTI STR. AVRAM IANCU NR. 15

**BANCI** **CONTRIBUTII (D 112)** **VENITURI** **VEHICULE** **CLADIRI** **TERENURI**

Descarca fisier format .pdf Descarca fisier format .xls

Sursa informatiilor - ANAF

Data ultimei transmiteri de catre angajator a declaratiei D112 : 04-08-2015

Interogare efectuata pentru CNP-ul/CUI-ul : 2820117410128 la data de: 28.02.2025

## Categoria CONTRIBUTII

LUNA	ANUL	ANGAJATOR	CIF ANGAJATOR	DATA INREGISTRARII DECLARATIEI	VENIT BAZA DE CALCUL CONTRIBUTII BRUT	CONTRIBUTII		
						SOMAJ	SANATAT E	PENSII
9	2014	SCOALA GIMNAZIALA NR.1	13602571	03-08-2015	219.00	0.00	12.00	23.00
8	2014	SCOALA GIMNAZIALA NR.1	13602571	07-02-2015	328.00	0.00	18.00	34.00
5	2014	SCOALA GIMNAZIALA NR.1	13602571	20-01-2015	365.00	0.00	20.00	38.00
2	2014	SCOALA GIMNAZIALA NR.1	13602571	20-01-2015	456.00	0.00	25.00	48.00
11	2013	SCOALA GIMNAZIALA NR.1	13602571	23-09-2014	181.00	0.00	10.00	19.00
7	2013	SCOALA GIMNAZIALA NR.1	13602571	23-09-2014	178.00	0.00	10.00	19.00
4	2013	SCOALA GIMNAZIALA NR.1	13602571	23-09-2014	360.00	0.00	20.00	38.00
9	2012	SCOALA GIMNAZIALA NR.1	13602571	25-10-2012	86.00	1.00	5.00	9.00
8	2012	SCOALA GIMNAZIALA NR.1	13602571	23-09-2014	258.00	0.00	14.00	27.00

© Agentia Nationala de Administrare Fiscala - DGTI Continutul acestui site este proprietatea Agentiei Nationale de Administrare Fiscala. Modificarea neautorizata a acestui site web constituie infractiune si se pedepseste conform prevederilor Legii nr. 8/1996 si ale Legii nr. 161/2003 Titlul 3

Sursa informatiilor - ANAF

Data ultimei actualizari: 26-02-2025

Interogare efectuata pentru CNP-ul/CUI-ul: 6000711420016 la data de: 28.02.2025

Categoria VENITURI

VASILE LUANA

An Fiscal	Categorie de venit	Nr. Contract	Data inceput	Data sfarsit	Declarati de venit estimat / Decizie de impunere plata anticipata (lei)		Declaratii de venit realizat / Decizie de impunere anuala sau Declaratie informativa (lei)				Baza de calcul impozit	Partitor de venit		Data ultimei actualizari
					V brut	V net	V brut	V net	Castig	Pierdere		CUI	Denumire	
2022/12	Salarii D112 (din sectiunea E3)						1.324	826			351	6719278	MEGA IMAGE SRL	
2023/1	Salarii D112 (din sectiunea E3)						2.326	1.485			481	6719278	MEGA IMAGE SRL	
2023/2	Salarii D112 (din sectiunea E3)						2.093	1.330			311	6719278	MEGA IMAGE SRL	
2023/3	Salarii D112 (din sectiunea E3)						2.421	1.522			524	6719278	MEGA IMAGE SRL	
2023/4	Salarii D112 (din sectiunea E3)						2.728	1.701			723	6719278	MEGA IMAGE SRL	
2023/5	Salarii D112 (din sectiunea E3)						2.969	1.842			880	6719278	MEGA IMAGE SRL	
2023/6	Salarii D112 (din sectiunea E3)						2.565	1.605			617	6719278	MEGA IMAGE SRL	
2023/7	Salarii D112 (din sectiunea E3)						2.601	1.627			641	6719278	MEGA IMAGE SRL	
2023/8	Salarii D112 (din sectiunea E3)						1.867	1.197			163	6719278	MEGA IMAGE SRL	
2025/1	Salarii D112 (din sectiunea E3)						2.633	1.975			1.975	43589300	CASA DE ASIGURARI DE SANATATE ILFOV - PF	
2025	Salarii D112 (din sectiunea E3)						2.633	1.975			1.975	43589300	CASA DE ASIGURARI DE SANATATE ILFOV - PF	26-02-2025



Interogare efectuată pentru CNP-ul/CUI-ul: 6000711420016 la data de: 28.02.2025

VASILE MARIANA

Categoria VENITURI

An Fiscal	Categorie de venit	Nr. Contract	Data inceput	Data sfarsit	Declarati de venit estimat / Decizie de impunere plata anticipata (lei)		Declarati de venit realizat / Decizie de impunere anuala sau Declaratie informativa (lei)				Baza de calcul impozit	Platitor de venit		Data ultimei actualizari
					V brut	V net	V brut	V net	Castig	Pierdere		CUI	Denumire	
2023	Venituri din jocuri de noroc										4,138	36446625	SUPERBET INTERACTIVE (ROMANIA) LIMITED	26-02-2025
2023	Venituri din jocuri de noroc										137	30091981	SUPERBET BETTING & GAMING S.A	26-02-2025
2023	Salarii D112 (din sectiunea E.3)						19,570	12,289			4,320	6719278	MEGA IMAGE SRL	26-02-2025
2022	Salarii D112 (din sectiunea E.3)						1,324	826			351	6719278	MEGA IMAGE SRL	26-02-2025
2022	Venituri din jocuri de noroc										1,050	36446625	SUPERBET INTERACTIVE (ROMANIA) LIMITED	26-02-2025

Inapoi Deconectare

Utilizator: MUNTEANU IULIANA-FLORENTINA

Motiv accesare informatii: Solicitare asistenta sociala Numar cerere/dosar\*: 3 din data\*: 28.02.2025

CNP / CUI / NIF: 6000711420016

NUME, PRENUME, DENUMIRE: VASILE P IULIANA-ADRIANA

ADRESA: JUD. ILFOV SAT. DOBROEȘTI COM. DOBROEȘTI STR. AVRAM IANCU NR. 15

BANCI

**CONTRIBUTII (D 112)**

VENITURI

VEHICULE

CLADIRI

TERENURI

Descarca fisier format .pdf

Descarca fisier format .xls

Sursa informatiilor - ANAF

Data ultimei transmiteri de catre angajator a declaratiei D112 : 26-02-2025

Interogare efectuata pentru CNP-ul/CUI-ul : 6000711420016 la data de 28.02.2025

### Categoria CONTRIBUTII

LUNA	ANUL	ANGAJATOR	CIF ANGAJATOR	DATA INREGISTRARII DECLARATIEI	VENIT BAZA DE CALCUL CONTRIBUTII BRUT	CONTRIBUTII		
						SOMAJ	SANATAT E	PENSII
1	2025	CASA DE ASIGURARI DE SANATATE ILFOV - PF	43589300	25-02-2025	0.00	0.00	0.00	658.00
8	2023	MEGA IMAGE SRL	6719278	16-01-2024	1867.00	0.00	187.00	467.00
7	2023	MEGA IMAGE SRL	6719278	16-10-2023	2601.00	0.00	260.00	650.00
6	2023	MEGA IMAGE SRL	6719278	16-10-2023	2565.00	0.00	257.00	641.00
5	2023	MEGA IMAGE SRL	6719278	18-08-2023	2969.00	0.00	297.00	742.00
4	2023	MEGA IMAGE SRL	6719278	12-08-2024	2728.00	0.00	273.00	682.00
3	2023	MEGA IMAGE SRL	6719278	22-11-2023	2421.00	0.00	242.00	605.00
2	2023	MEGA IMAGE SRL	6719278	19-06-2023	2093.00	0.00	209.00	523.00
1	2023	MEGA IMAGE SRL	6719278	20-06-2023	2326.00	0.00	233.00	582.00
12	2022	MEGA IMAGE SRL	6719278	20-04-2023	1324.00	0.00	132.00	331.00

© Agentia Nationala de Administrare Fiscala - DGTI Continutul acestui site este proprietatea Agentiei Nationale de Administrare Fiscala. Modificarea neautorizata a acestui site web constituie infractiune si se pedepseste conform prevederilor Legii nr. 8/1996 si ale Legii nr. 161/2003 Titlul 3





# PatrimVen

[Inapoi](#) [Deconectare](#)

Utilizator: MUNTEANU IULIANA-FLORENTINA

Motiv accesare informatii: [Solicitare asistenta sociala](#) Numar cerere/dosar\*: 3 din data\*: 28.02.2025

CNP / CUI / NIF: 6000711420016

NUME, PRENUME, DENUMIRE: VASILE P IULIANA-ADRIANA

ADRESA: JUD. ILFOV SAT. DOBROEȘTI COM. DOBROEȘTI STR. AVRAM IANCU NR. 15

[BANCI](#)[CONTRIBUTII \(D 112\)](#)[VENITURI](#)[VEHICULE](#)[CLADIRI](#)[TERENURI](#)[Descarca fisier format .pdf](#)[Descarca fisier format .xls](#)

## Categoria CLADIRI

6000711420016 la data interogarii : 28.02.2025



# PatrimVen

[Inapoi](#) [Deconectare](#)

Utilizator: MUNTEANU IULIANA-FLORENTINA

Motiv accesare informatii: [Solicitare asistenta sociala](#) Numar cerere/dosar\*: 3 din data\*: 28.02.2025

CNP / CUI / NIF: 6000711420016 NUME, PRENUME, DENUMIRE: VASILE P IULIANA-ADRIANA

ADRESA: JUD. ILFOV SAT. DOBROEȘTI COM. DOBROEȘTI STR. AVRAM IANCU NR. 15

[BANCI](#)[CONTRIBUTII \(D 112\)](#)[VENITURI](#)[VEHICULE](#)[CLADIRI](#)[TERENURI](#)[Descarca fisier format .pdf](#)[Descarca fisier format .xls](#)

## Categoria TERENURI

Nu exista înregistrari pentru CNP-ul/CUI-ul : 6000711420016 la data interogarii : 28.02.2025

VASILE DRAGOȘ ADRIAN.

Sursa informatiilor - ANAF

Data ultimei actualizari: 21-12-2024

Interogare efectuata pentru CNP-ul/CUI-ul: 1901229420057 la data de: 28.02.2025

Categoria VENITURI

An Fiscal	Categorie de venit	Nr. Contract	Data inceput	Data sfarsit	Declarati de venit estimat / Decizie de impunere platii anticipate (lei)		Declarati de venit realizat / Decizie de impunere anuala sau Declaratie informativa (lei)				Baza de calcul impozit	Platitori de venit		Data ultimei actualizari
					V brut	V net	V brut	V net	Castig	Pierdere		CUI	Denumire	
2021/1	Salarii D112 (din sectiunea E3)						450	354			0	28615847	MORARU PREST CONSTRUCT S.R.L.	
2021/2	Salarii D112 (din sectiunea E3)						750	591			81	28615847	MORARU PREST CONSTRUCT S.R.L.	
2021/3	Salarii D112 (din sectiunea E3)						913	719			209	28615847	MORARU PREST CONSTRUCT S.R.L.	
2021/4	Salarii D112 (din sectiunea E3)						1,429	1,125			615	28615847	MORARU PREST CONSTRUCT S.R.L.	
2021/5	Salarii D112 (din sectiunea E3)						1,350	1,063			553	28615847	MORARU PREST CONSTRUCT S.R.L.	
2021/6	Salarii D112 (din sectiunea E3)						1,500	1,181			671	28615847	MORARU PREST CONSTRUCT S.R.L.	
2021/7	Salarii D112 (din sectiunea E3)						1,364	1,074			564	28615847	MORARU PREST CONSTRUCT S.R.L.	
2021/8	Salarii D112 (din sectiunea E3)						1,500	1,181			671	28615847	MORARU PREST CONSTRUCT S.R.L.	
2021/9	Salarii D112 (din sectiunea E3)						1,500	1,181			671	28615847	MORARU PREST CONSTRUCT S.R.L.	
2021/10	Salarii D112 (din sectiunea E3)						1,429	1,125			615	28615847	MORARU PREST CONSTRUCT S.R.L.	
2021/11	Salarii D112 (din sectiunea E3)						1,429	1,125			615	28615847	MORARU PREST CONSTRUCT S.R.L.	

ca figuranta cu semnatura in anul 2025

Categoria VENITURI

An Fiscal	Categorie de venit	Nr. Contract	Data inceput	Data sfarsit	Declarati de venit estimati / Decizie de impunere plan anularat (lei)		Declarati de venit realizati / Decizie de impunere anuala sau Deciarate informative (lei)				Baza de calcul impozit	Platone venit		Data ultime anulari
					Valori	Valori	Valori	Valori	Castig	Pierdere		CUI	Denumire	
202112	Salarii D112 (din sectiunea F3)						1,384	1,074			564	28015847	MORARU PREST CONSTRUCT SRL	
20221	Salarii D112 (din sectiunea E3)						2,250	1,772			1,352	28015847	MORARU PREST CONSTRUCT SRL	
20222	Salarii D112 (din sectiunea F3)						1,500	1,181			671	28015847	MORARU PREST CONSTRUCT SRL	
20223	Salarii D112 (din sectiunea E3)						1,857	1,541			1,046	28015847	MORARU PREST CONSTRUCT SRL	
20224	Salarii D112 (din sectiunea F3)						2,368	1,865			1,490	28015847	MORARU PREST CONSTRUCT SRL	
20225	Salarii D112 (din sectiunea F3)						273	215			0	37172293	NEW TEST GENERATION SRI	
20225	Salarii D112 (din sectiunea E3)						2,345	1,813			1,120	28015847	MORARU PREST CONSTRUCT SRL	
20226	Salarii D112 (din sectiunea E3)						3,000	2,382			2,167	37172293	NEW TEST GENERATION SRI	
20227	Salarii D112 (din sectiunea F3)						3,000	2,382			2,167	37172293	NEW TEST GENERATION SRI	
20228	Salarii D112 (din sectiunea F3)						3,000	2,382			2,167	37172293	NEW TEST GENERATION SRI	
20228	Salarii D112 (din sectiunea E3)						1,675	1,319			800	37172293	NEW TEST GENERATION SRI	
202210	Salarii D112 (din sectiunea F3)						2,100	1,654			1,148	14471717	SOVCONSTRUCT SRL	
202211	Salarii D112 (din sectiunea E3)						4,000	3,150			2,850	14471717	SOVCONSTRUCT SRL	



Integrare efectuată pentru CNP u / CUI ul 1301229420157 la data de 28.02.2025

Categoria VENITURI

An Fiscal	Categorie de venit	Nr. Contract	Data inciput	Data sfarsit	Declarati de venit esatinat / Decizie de impunere preliminar-antecipata (lei)		Declarati de venit realizat / Decizie de impunere anuala sau Declaratie informativa (lei)				Baza de calcul impozit	Pilonii de venit		Data ultimului ziar
					V. brut	V. net	V. brut	V. net	Contrib	Pondere		CUI	Denumire	
2022	Salarii D112 (din sectiunea E3)						4,000	3,150			2,850	14471717	SOV CONSTRUCT SRL	
20233	Salarii D112 (din sectiunea E3)						3,942	3,104			2,798	14471717	SOV CONSTRUCT SRL	
20234	Salarii D112 (din sectiunea E3)						4,000	3,150			2,850	14471717	SOV CONSTRUCT SRL	
20235	Salarii D112 (din sectiunea E3)						4,015	3,162			2,877	14471717	SOV CONSTRUCT SRL	
20236	Salarii D112 (din sectiunea E3)						4,000	3,150			2,850	14471717	SOV CONSTRUCT SRL	
20237	Salarii D112 (din sectiunea E3)						4,019	3,165			2,880	14471717	SOV CONSTRUCT SRL	
20238	Salarii D112 (din sectiunea E3)						4,052	3,191			2,921	14471717	SOV CONSTRUCT SRL	
20239	Salarii D112 (din sectiunea E3)						4,000	3,150			2,850	14471717	SOV CONSTRUCT SRL	
202310	Salarii D112 (din sectiunea E3)						4,000	3,150			2,821	14471717	SOV CONSTRUCT SRL	
20241	Salarii D112 (din sectiunea E3)						4,582	3,150			2,919	14471717	SOV CONSTRUCT SRL	
202312	Salarii D112 (din sectiunea E3)						4,582	3,150			2,919	14471717	SOV CONSTRUCT SRL	
20242	Salarii D112 (din sectiunea E3)						4,582	3,106			2,965	14471717	SOV CONSTRUCT SRL	
20243	Salarii D112 (din sectiunea E3)						4,333	3,023			2,719	14471717	SOV CONSTRUCT SRL	

Categoria VENITURI

Interogari electuata pentru CNP-ul/CUI-ul 1901229420057 la data de 28/12/2025

An Fiscal	Categorie de venit	Nr. Contract	Data inceput	Data sfarsit	Declarati de venit estimat / Decizie de impunere plat anho-pate (lei)		Declarati de venit realizat / Decizie de impunere actuala sau Decisatie informativa (lei)				Baza de calcul impozit	Platou de venit		Data ultimei actualizari
					V. brut	V. net	V. brut	V. net	Ceslig	Pierdere		CUI	Denumire	
2024	Salarii D112 (din sectiunea E3)						1,527	1,065			406	14471717	SOV CONSTRUCT SRL	
2024	Salarii D112 (din sectiunea E3)						0	0			0	14471717	SOV CONSTRUCT SRL	
2024	Salarii D112 (din sectiunea E3)						0	0			0	32677449	K1 TOT SRL	
2024	Salarii D112 (din sectiunea E3)						0	0			0	32677449	K1 TOT SRL	21-12-2024
2023	Salarii D112 (din sectiunea E3)						48,192	37,822			14,270	14471717	SOV CONSTRUCT SRL	21-12-2024
2022	Salarii D112 (din sectiunea E3)						10,126	7,960			5,668	28815847	MORARU PRESI CONSTRUCT SRL	21-12-2024
2022	Salarii D112 (din sectiunea E3)						10,848	8,626			7,310	31122293	NI WILSI GENERATION SRL	21-12-2024
2024	Salarii D112 (din sectiunea E3)						10,442	7,284			6,378	14471717	SOV CONSTRUCT SRL	21-12-2024
2021	Salarii D112 (din sectiunea E3)						14,978	11,743			5,829	28815847	MORARU PRESI CONSTRUCT SRL	21-12-2024
2022	Salarii D112 (din sectiunea E3)						2,130	1,654			1,189	14471717	SOV CONSTRUCT SRL	21-12-2024



# PatrimVen

[Inapoi](#) [Deconectare](#)

Utilizator: MUNTEANU IULIANA-FLORENTINA

Motiv accesare informatii: Solicitare asistenta sociala  Numar cerere/dosar\*: 4 din data\*: 28.02.2025

CNP / CUI / NIF: 1901229420057 NUME, PRENUME, DENUMIRE: VASILE B DRAGOȘ-ADRIAN

ADRESA: JUD. ILFOV SAT. DOBROEȘTI COM. DOBROEȘTI STR. AVRAM IANCU NR. 15

[BANCI](#)[CONTRIBUTII \(D 112\)](#)[VENITURI](#)[VEHICULE](#)[CLADIRI](#)[TERENURI](#)[Descarca fisier format .pdf](#) [Descarca fisier format .xls](#)

## Categoria TERENURI

Nu exista înregistrari pentru CNP-ul/CUI-ul : 1901229420057 la data interogarii : 28.02.2025



# PatrimVen

[Inapoi](#) [Deconectare](#)

Utilizator: MUNTEANU IULIANA-FLORENTINA

Motiv accesare informatii: [Solicitare asistenta sociala](#) Numar cerere/dosar\*: 4 din data\*: 28.02.2025

CNP / CUI / NIF: 1901229420057 NUME, PRENUME, DENUMIRE: VASILE B DRAGOȘ-ADRIAN

ADRESA: JUD. ILFOV SAT. DOBROEȘTI COM. DOBROEȘTI STR. AVRAM IANCU NR. 15

[BANCI](#) [CONTRIBUTII \(D 112\)](#) [VENITURI](#) [VEHICULE](#) [CLADIRI](#) [TERENURI](#)

[Descarca fisier format .pdf](#) [Descarca fisier format .xls](#)

## Categoria CLADIRI

1901229420057 la data interogarii : 28.02.2025





# PatrimVen

Inapoi Deconectare

Utilizator: MUNTEANU IULIANA-FLORENTINA

Motiv accesare informatii: Solicitarea asistentei sociale  Numar cerere/dosar\*: 4 din data\*: 28.02.2025

CNP / CUI / NIF: 1901229420057 NUME, PRENUME, DENUMIRE: VASILE B DRAGOȘ-ADRIAN

ADRESA: JUD. ILFOV SAT. DOBROEȘTI COM. DOBROEȘTI STR. AVRAM IANCU NR. 15

**BANCI** **CONTRIBUTII (D 112)** **VENITURI** **VEHICULE** **CLADIRI** **TERENURI**

Descarca fisier format .pdf Descarca fisier format .xls

Sursa informatiilor - ANAF

Data ultimei transmiteri de catre angajator a declaratiei D112 : 21-12-2024

Interogare efectuata pentru CNP-ul/CUI-ul : 1901229420057 la data de: 28.02.2025

## Categoria CONTRIBUTII

LUNA	ANUL	ANGAJATOR	CIF ANGAJATOR	DATA INREGISTRARII DECLARATIEI	VENIT BAZA DE CALCUL CONTRIBUTII BRUT	CONTRIBUTII		
						SOMAJ	SANATAT E	PENSII
10	2024	K1 TOT SRL	32677449	20-12-2024	0.00	0.00	0.00	0.00
4	2024	SOV CONSTRUCT SRL	14471717	28-05-2024	0.00	0.00	0.00	0.00
3	2024	SOV CONSTRUCT SRL	14471717	25-04-2024	1527.00	0.00	153.00	309.00
2	2024	SOV CONSTRUCT SRL	14471717	25-04-2024	3709.00	0.00	433.00	877.00
1	2024	SOV CONSTRUCT SRL	14471717	22-02-2024	4582.00	0.00	458.00	928.00
12	2023	SOV CONSTRUCT SRL	14471717	24-01-2024	4582.00	0.00	458.00	974.00
11	2023	SOV CONSTRUCT SRL	14471717	20-12-2023	4582.00	0.00	458.00	974.00
10	2023	SOV CONSTRUCT SRL	14471717	25-11-2023	4000.00	0.00	400.00	850.00
9	2023	SOV CONSTRUCT SRL	14471717	25-10-2023	4000.00	0.00	400.00	850.00
8	2023	SOV CONSTRUCT SRL	14471717	25-10-2023	4052.00	0.00	405.00	861.00
7	2023	SOV CONSTRUCT SRL	14471717	25-09-2023	4019.00	0.00	402.00	854.00
6	2023	SOV CONSTRUCT SRL	14471717	25-07-2023	4000.00	0.00	400.00	850.00

5	2023	SOV CONSTRUCT SRL	14471717	22-06-2023	4015.00	0.00	402.00	853.00
4	2023	SOV CONSTRUCT SRL	14471717	22-06-2023	4000.00	0.00	400.00	850.00
3	2023	SOV CONSTRUCT SRL	14471717	25-04-2023	3661.00	0.00	366.00	838.00

## Categoria CONTRIBUTII

LUNA	ANUL	ANGAJATOR	CIF ANGAJATOR	DATA INREGISTRARII DECLARATIEI	VENIT BAZA DE CALCUL CONTRIBUTII BRUT	CONTRIBUTII		
						SOMAJ	SANATAT E	PENSII
2	2023	SOV CONSTRUCT SRL	14471717	22-03-2023	4000.00	0.00	400.00	850.00
1	2023	SOV CONSTRUCT SRL	14471717	21-02-2023	4000.00	0.00	400.00	850.00
12	2022	SOV CONSTRUCT SRL	14471717	23-01-2023	2100.00	0.00	210.00	446.00
9	2022	NEW TEST GENERATION SRL	37172293	08-05-2023	1675.00	0.00	168.00	356.00
8	2022	NEW TEST GENERATION SRL	37172293	08-05-2023	3000.00	0.00	300.00	638.00
7	2022	NEW TEST GENERATION SRL	37172293	08-05-2023	3000.00	0.00	300.00	638.00
6	2022	NEW TEST GENERATION SRL	37172293	08-05-2023	3000.00	0.00	300.00	638.00
5	2022	MORARU PREST CONSTRUCT S.R.L.	28615847	19-07-2022	2045.00	0.00	205.00	435.00
5	2022	NEW TEST GENERATION SRL	37172293	08-05-2023	273.00	0.00	27.00	58.00
4	2022	MORARU PREST CONSTRUCT S.R.L.	28615847	26-05-2022	2368.00	0.00	237.00	503.00
3	2022	MORARU PREST CONSTRUCT S.R.L.	28615847	09-05-2022	1957.00	0.00	196.00	416.00
2	2022	MORARU PREST CONSTRUCT S.R.L.	28615847	25-03-2022	1500.00	0.00	150.00	319.00
1	2022	MORARU PREST CONSTRUCT S.R.L.	28615847	05-04-2022	2250.00	0.00	225.00	478.00
12	2021	MORARU PREST CONSTRUCT S.R.L.	28615847	25-03-2022	1384.00	0.00	136.00	290.00
11	2021	MORARU PREST CONSTRUCT S.R.L.	28615847	25-03-2022	1429.00	0.00	143.00	304.00
10	2021	MORARU PREST CONSTRUCT S.R.L.	28615847	25-03-2022	1429.00	0.00	143.00	304.00
9	2021	MORARU PREST CONSTRUCT S.R.L.	28615847	22-10-2021	1500.00	0.00	150.00	319.00

## Categoria CONTRIBUTII

LUNA	ANUL	ANGAJATOR	CIF ANGAJATOR	DATA INREGISTRĂRII DECLARĂTIEI	VENIT BAZA DE CALCUL CONTRIBUTII BRUT	CONTRIBUTII		
						SOMAJ	SANATAT E	PENSII
8	2021	MORARU PREST CONSTRUCT S.R.L.	28615847	20-09-2021	1500.00	0.00	150.00	319.00
7	2021	MORARU PREST CONSTRUCT S.R.L.	28615847	12-08-2021	1364.00	0.00	136.00	290.00
6	2021	MORARU PREST CONSTRUCT S.R.L.	28615847	30-07-2021	1500.00	0.00	150.00	319.00
5	2021	MORARU PREST CONSTRUCT S.R.L.	28615847	30-07-2021	1350.00	0.00	135.00	287.00
4	2021	MORARU PREST CONSTRUCT S.R.L.	28615847	13-05-2021	1429.00	0.00	143.00	304.00
3	2021	MORARU PREST CONSTRUCT S.R.L.	28615847	20-04-2021	913.00	0.00	91.00	194.00
2	2021	MORARU PREST CONSTRUCT S.R.L.	28615847	11-03-2021	750.00	0.00	75.00	159.00
1	2021	MORARU PREST CONSTRUCT S.R.L.	28615847	23-02-2021	450.00	0.00	45.00	96.00
12	2020	MORARU PREST CONSTRUCT S.R.L.	28615847	22-01-2021	143.00	0.00	14.00	30.00
11	2020	MORARU PREST CONSTRUCT S.R.L.	28615847	10-12-2020	0.00	0.00	0.00	0.00
10	2020	MORARU PREST CONSTRUCT S.R.L.	28615847	26-11-2020	273.00	0.00	27.00	58.00
9	2020	MORARU PREST CONSTRUCT S.R.L.	28615847	19-11-2020	273.00	0.00	27.00	58.00
8	2020	MORARU PREST CONSTRUCT S.R.L.	28615847	19-11-2020	286.00	0.00	29.00	61.00
7	2020	MORARU PREST CONSTRUCT S.R.L.	28615847	19-11-2020	391.00	0.00	39.00	83.00
6	2020	MORARU PREST CONSTRUCT S.R.L.	28615847	24-07-2020	300.00	0.00	30.00	64.00
5	2020	MORARU PREST CONSTRUCT S.R.L.	28615847	24-06-2020	300.00	0.00	30.00	64.00
4	2020	MORARU PREST CONSTRUCT S.R.L.	28615847	25-05-2020	900.00	0.00	90.00	191.00

## Categoria CONTRIBUTII

LUNA	ANUL	ANGAJATOR	CIF ANGAJATOR	DATA INREGISTRĂRII DECLARĂTIEI	VENIT BAZA DE CALCUL CONTRIBUTII BRUT	CONTRIBUTII		
						SOMAJ	SANATAT E	PENSII

5	2018	DROPHEL DECO S.R.L.	29500454	20-06-2018	457.00	0.00	46.00	114.00
4	2018	DROPHEL DECO S.R.L.	29500454	24-05-2018	1616.00	0.00	162.00	404.00
4	2018	BRECHT AG SRL	36004062	24-05-2018	1000.00	0.00	100.00	250.00
3	2018	BRECHT AG SRL	36004062	21-04-2018	518.00	0.00	52.00	130.00
6	2017	MORARU PREST CONSTRUCT S.R.L.	28615847	13-10-2017	73.00	1.00	4.00	8.00
5	2017	MORARU PREST CONSTRUCT S.R.L.	28615847	13-10-2017	725.00	4.00	40.00	76.00
4	2017	MORARU PREST CONSTRUCT S.R.L.	28615847	25-05-2017	725.00	4.00	40.00	76.00
3	2017	MORARU PREST CONSTRUCT S.R.L.	28615847	25-04-2017	725.00	4.00	40.00	76.00
2	2017	MORARU PREST CONSTRUCT S.R.L.	28615847	27-03-2017	725.00	4.00	40.00	76.00
1	2017	MORARU PREST CONSTRUCT S.R.L.	28615847	25-02-2017	313.00	2.00	17.00	33.00
12	2016	MORARU PREST CONSTRUCT S.R.L.	28615847	20-02-2017	313.00	2.00	17.00	33.00
11	2016	MORARU PREST CONSTRUCT S.R.L.	28615847	20-02-2017	149.00	1.00	8.00	16.00
2	2016	EUROFRUTAS TEMPORAR SRL	15784364	15-11-2016	0.00	0.00	0.00	0.00
1	2016	EUROFRUTAS TEMPORAR SRL	15784364	15-11-2016	0.00	0.00	0.00	0.00
12	2015	EUROFRUTAS TEMPORAR SRL	15784364	15-11-2016	525.00	3.00	29.00	55.00
11	2015	EUROFRUTAS TEMPORAR SRL	15784364	15-11-2016	525.00	3.00	29.00	55.00
10	2015	EUROFRUTAS TEMPORAR SRL	15784364	15-11-2016	525.00	3.00	29.00	55.00

## Categoria CONTRIBUTII

LUNA	ANUL	ANGAJATOR	CIF ANGAJATOR	DATA INREGISTRARII DECLARATIEI	VENIT BAZA DE CALCUL CONTRIBUTII BRUT	CONTRIBUTII		
						SOMAJ	SANATATE	PENSII
9	2015	EUROFRUTAS TEMPORAR SRL	15784364	15-11-2016	525.00	3.00	29.00	55.00
8	2015	EUROFRUTAS TEMPORAR SRL	15784364	15-11-2016	525.00	3.00	29.00	55.00
7	2015	EUROFRUTAS TEMPORAR SRL	15784364	15-11-2016	434.00	2.00	24.00	46.00
6	2014	WERTYKL PROIECT SRL	22361537	04-07-2014	170.00	1.00	9.00	18.00



5	2014	WERTYKL PROIECT SRL	22361537	25-06-2014	0.00	0.00	0.00	0.00
4	2014	WERTYKL PROIECT SRL	22361537	20-05-2014	243.00	1.00	13.00	26.00
2	2014	NIC SERVICE SRL	5300009	12-03-2014	128.00	1.00	7.00	13.00
1	2014	NIC SERVICE SRL	5300009	21-02-2014	850.00	4.00	47.00	89.00
12	2013	NIC SERVICE SRL	5300009	13-01-2014	600.00	3.00	33.00	63.00
11	2012	HIDROINSTALGAZ CATA & CATA SRL	16375791	21-12-2012	25.00	1.00	1.00	3.00
10	2012	HIDROINSTALGAZ CATA & CATA SRL	16375791	24-11-2012	178.00	1.00	10.00	19.00
9	2012	HIDROINSTALGAZ CATA & CATA SRL	16375791	23-10-2012	175.00	1.00	10.00	18.00
8	2012	HIDROINSTALGAZ CATA & CATA SRL	16375791	14-09-2012	175.00	1.00	10.00	18.00
7	2012	HIDROINSTALGAZ CATA & CATA SRL	16375791	06-08-2012	72.00	1.00	4.00	8.00