

# PLAN DE SITUATIE

scara 1:500

STRADA DRUMUL GARII ←

→ STRADA CAISULUI

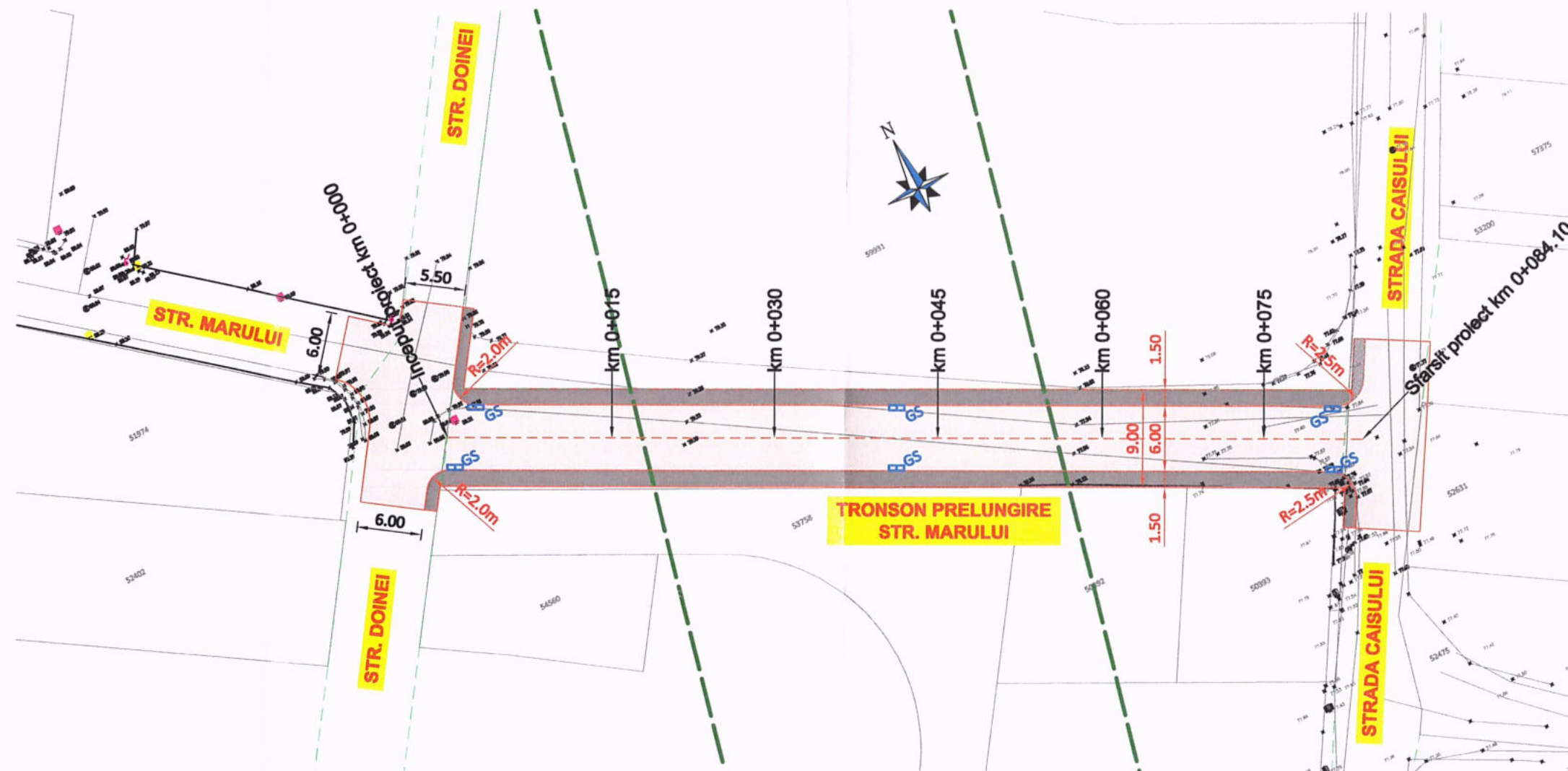

## LEGENDA

- Punct cota
- Imprejmuire
- Ax drum existent
- Margine drum existent
- Stalp
- Ax drum proiectat
- Margine carosabil proiectat
- Limita cadastrala
- Carosabil proiectat
- Trotuar proiectat
- Trotuar existent
- Gura de scurgere existenta (capacul se ridica la cota drumului)

CATEGORIA DE IMPORTANTA CONFORM HG 766/1997 - "C" (NORMALA)

VERIFICATOR	NUME	SEMNATURA	CERINTA	REFERAT/ EXPERTIZA NR./ DATA
BENEFICIAR		<b>PRIMARIA COMUNEI DOBROESTI</b> Strada Cuza Voda, nr. 23, com. Dobroesti, Jud. Ilfov		
PROIECTANT GENERAL		<b>S.C. EXPERT DESIGN CONSULTING S.R.L.</b> Strada Lanului, nr. 53, sector 2, Bucuresti J40/1565/2011, CUI RO28034690		
<b>MODERNIZARE PARTE CAROSABILA SI TROTUARE PRELUNGIRE STRADA MARULUI, DE LA INTERSECTIA CU STRADA DOINEI PANA LA STRADA CAISULUI SI AMENAJARE CANALIZARE PLUVIALA AFERENTA SAT FUNDENI, COM. DOBROESTI, JUD. ILFOV</b>				
Sef proiect	Ing. Razvan Cristian Rosu			PROIECT NR: <b>61/2023</b>
Proiectat	Ing. Razvan Cristian Rosu			PLANSA NR: <b>PSD 01</b>
Desenat	Ing. Edgar Bonea			
DATA: 2023	SCARA: 1:500	REV: 0		FAZA: S.F.

# PROFIL LONGITUDINAL

scara 1:50/500

STRADA DRUMUL GARII  
←

STRADA CAISULUI  
→

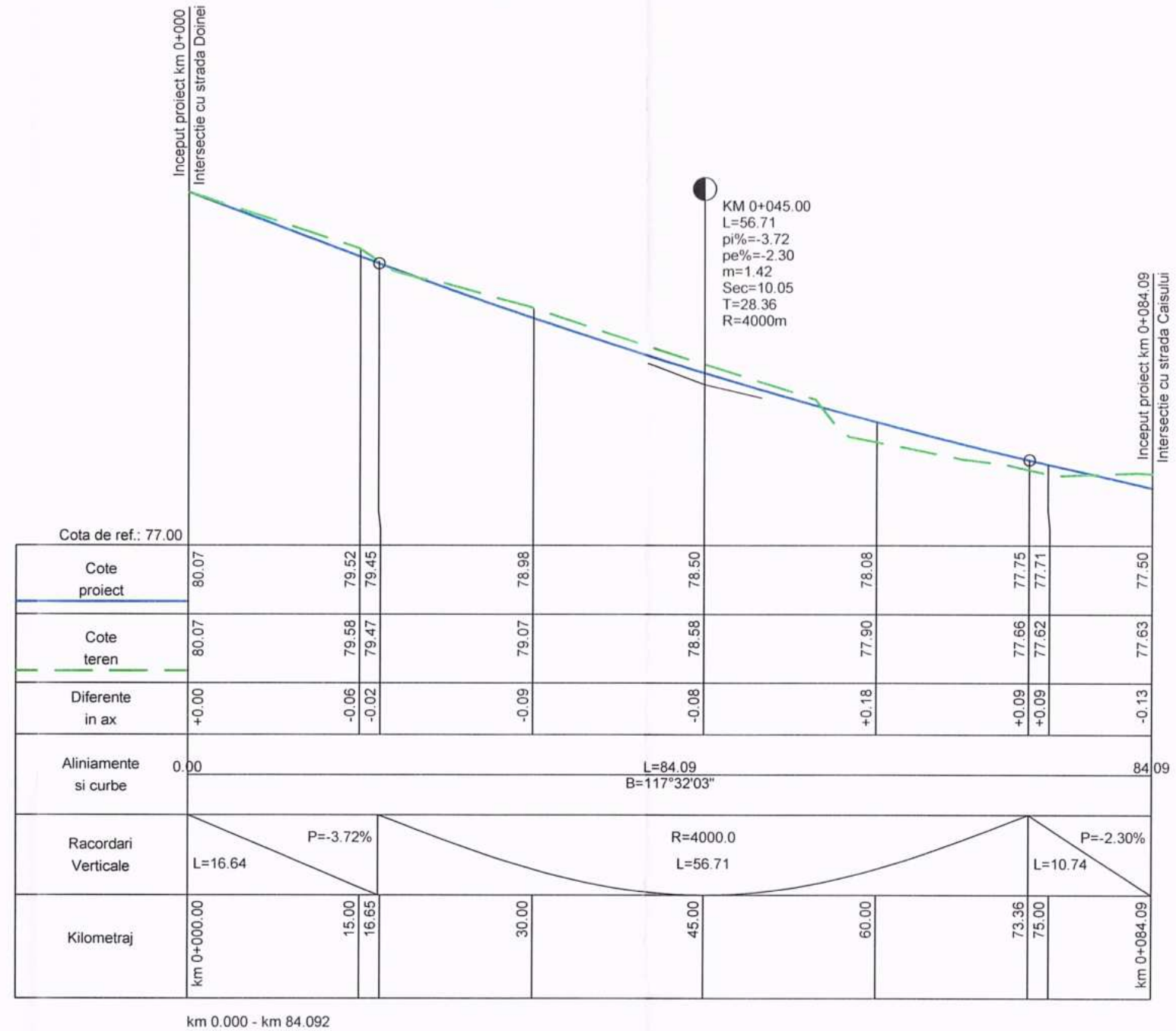

CATEGORIA DE IMPORTANTA CONFORM HG 766/1997 - "C" (NORMALA)

VERIFICATOR	NUME	SEMNATURA	CERINTA	REFERAT/ EXPERTIZA NR./ DATA
BENEFICIAR		<b>PRIMARIA COMUNEI DOBROESTI</b> Strada Cuza Voda, nr. 23, com. Dobroesti, Jud. Ilfov		
PROIECTANT GENERAL		<b>S.C. EXPERT DESIGN CONSULTING S.R.L.</b> Strada Lanului, nr. 53, sector 2, Bucuresti J40/1565/2011, CUI RO28034690		
<b>MODERNIZARE PARTE CAROSABILA SI TROTUARE PRELUNGIRE STRADA MARULUI, DE LA INTERSECTIA CU STRADA DOINEI PANA LA STRADA CAISULUI SI AMENAJARE CANALIZARE PLUVIALA AFERENTA SAT FUNDENI, COM. DOBROESTI, JUD. ILFOV</b>				
Sef proiect	Ing. Razvan Cristian Rosu			PROIECT NR: <b>61/2023</b>
Proiectat	Ing. Razvan Cristian Rosu			PLANSA NR:
Desenat	Ing. Edgar Bonea			<b>PLD 01</b>
DATA: 2023	SCARA: 1:500	REV: 0	FAZA: S.F.	<b>PROFIL LONGITUDINAL</b>



# PROFIL TRANSVERSAL TIP - SCENARIUL I

scara 1:50

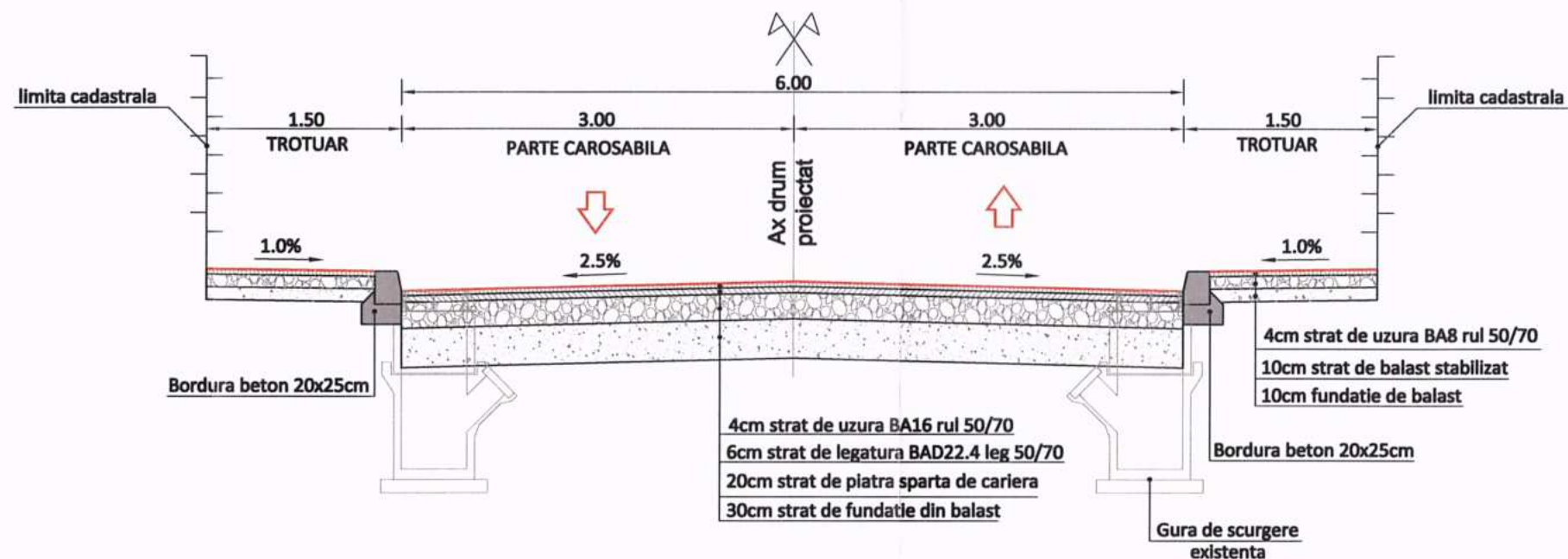

## DETALIU AMENAJARE TROTUAR PIETONAL

scara 1:50

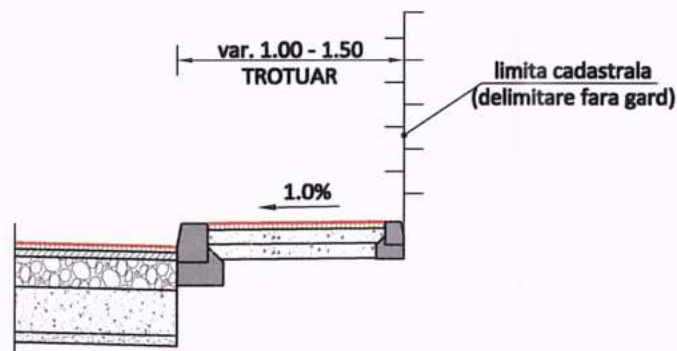

CATEGORIA DE IMPORTANTA CONFORM HG 766/1997 - "C" (NORMALA)

VERIFICATOR	NUME	SEMNATURA	CERINTA	REFERAT/ EXPERTIZA NR./ DATA	
BENEFICIAR		<b>PRIMARIA COMUNEI DOBROESTI</b> Strada Cuza Voda, nr. 23, com. Dobroesti, Jud. Ilfov			
PROIECTANT GENERAL		 <b>S.C. EXPERT DESIGN CONSULTING S.R.L.</b> Strada Lanului, nr. 53, sector 2, Bucuresti J40/1565/2011, CUI RO28034690			
MODERNIZARE PARTE CAROSABILA SI TROTUARE PRELUNGIRE STRADA MARULUI, DE LA INTERSECTIA CU STRADA DOINEI PANA LA STRADA CAISULUI SI AMENAJARE CANALIZARE PLUVIALA AFERENTA SAT FUNDENI, COM. DOBROESTI, JUD. ILFOV					
Sef proiect	Ing. Razvan Cristian Rosu			PROIECT NR: 61/2023	
Proiectat	Ing. Razvan Cristian Rosu			PLANSĂ NR:	
Desenat	Ing. Edgar Bonea			<b>PROFIL TRANSVERSAL TIP SCENARIUL I</b>	<b>PTT 01.1</b>
DATA: 2023	SCARA: 1:50				

**NOTA:**

Pe sectoarele de strada unde limita cadastrala nu este delimitata prin gard, se vor monta borduri mici pentru delimitarea trotuarelor.  
 Inainte de așterenera mixturilor asfaltice, capacele caminelor de vizitare, gurilor de scurgere sau a aerisitoarelor de gaz se vor aduce la cota liniei rosii.

# PROFIL TRANSVERSAL TIP - SCENARIUL II

scara 1:50

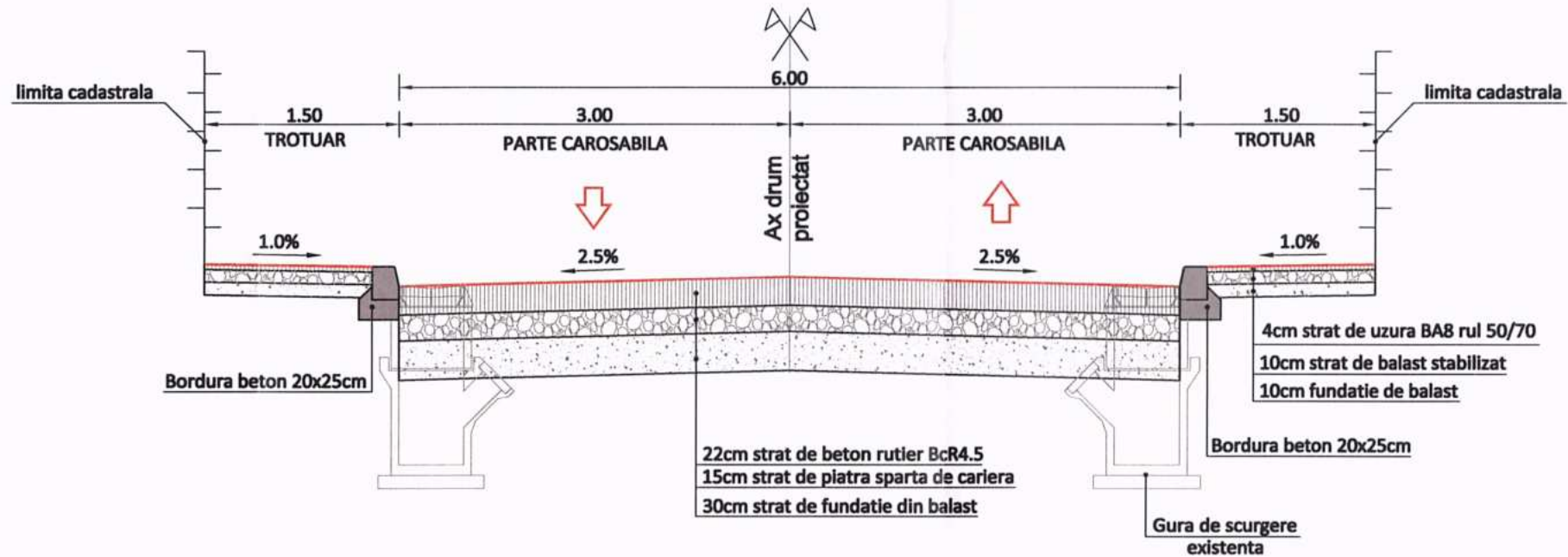

## DETALIU AMENAJARE TROTUAR PIETONAL

scara 1:50

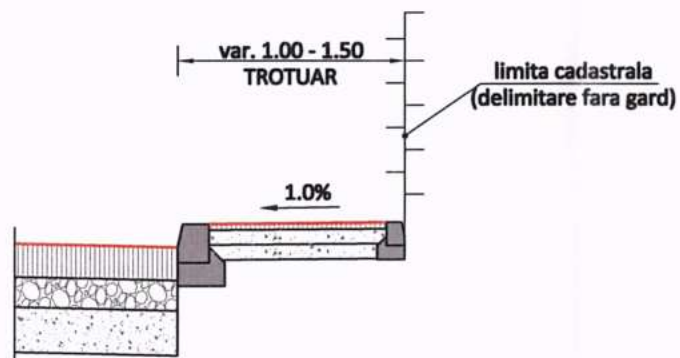

CATEGORIA DE IMPORTANTA CONFORM HG 766/1997 - "C" (NORMALA)

VERIFICATOR	NUME	SEMNETURA	CERINTA	REFERAT/ EXPERTIZA NR./ DATA
<b>BENEFICIAR</b>				
<b>PRIMARIA COMUNEI DOBROESTI</b> Strada Cuza Voda, nr. 23, com. Dobroesti, Jud. Ilfov				
<b>PROIECTANT GENERAL</b>				
 <b>S.C. EXPERT DESIGN CONSULTING S.R.L.</b> Strada Lanului, nr. 53, sector 2, Bucuresti J40/1565/2011, CUI RO28034690				
<b>MODERNIZARE PARTE CAROSABILA SI TROTUARE PRELUNGIRE STRADA MARULUI, DE LA INTERSECTIA CU STRADA DOINEI PANA LA STRADA CAISULUI SI AMENAJARE CANALIZARE PLUVIALA AFERENTA SAT FUNDENI, COM. DOBROESTI, JUD. ILFOV</b>				
Sef proiect	Ing. Razvan Cristian Rosu			
Proiectat	Ing. Razvan Cristian Rosu			
Desenat	Ing. Edgar Bonea			
DATA:	SCARA:	REV:	FAZA:	
2023	1:50	0	S.F.	
<b>PROFIL TRANSVERSAL TIP SCENARIUL II</b>				PROIECT NR: 61/2023
				PLANSA NR: PTT 01.2

### NOTA:

Pe sectoarele de strada unde limita cadastrala nu este delimitata prin gard, se vor monta borduri mici pentru delimitarea trotuarelor.  
 Inainte de așterenera mixturilor asfaltice, capacele caminelor de vizitare, gurilor de scurgere sau a aerisitoarelor de gaz se vor aduce la cota liniei rosii.



# PLAN DE SITUATIE RETEA CANALIZARE PLUVIALA

scara 1:500

STRADA DRUMUL Garii ←

→ STRADA CAISULUI

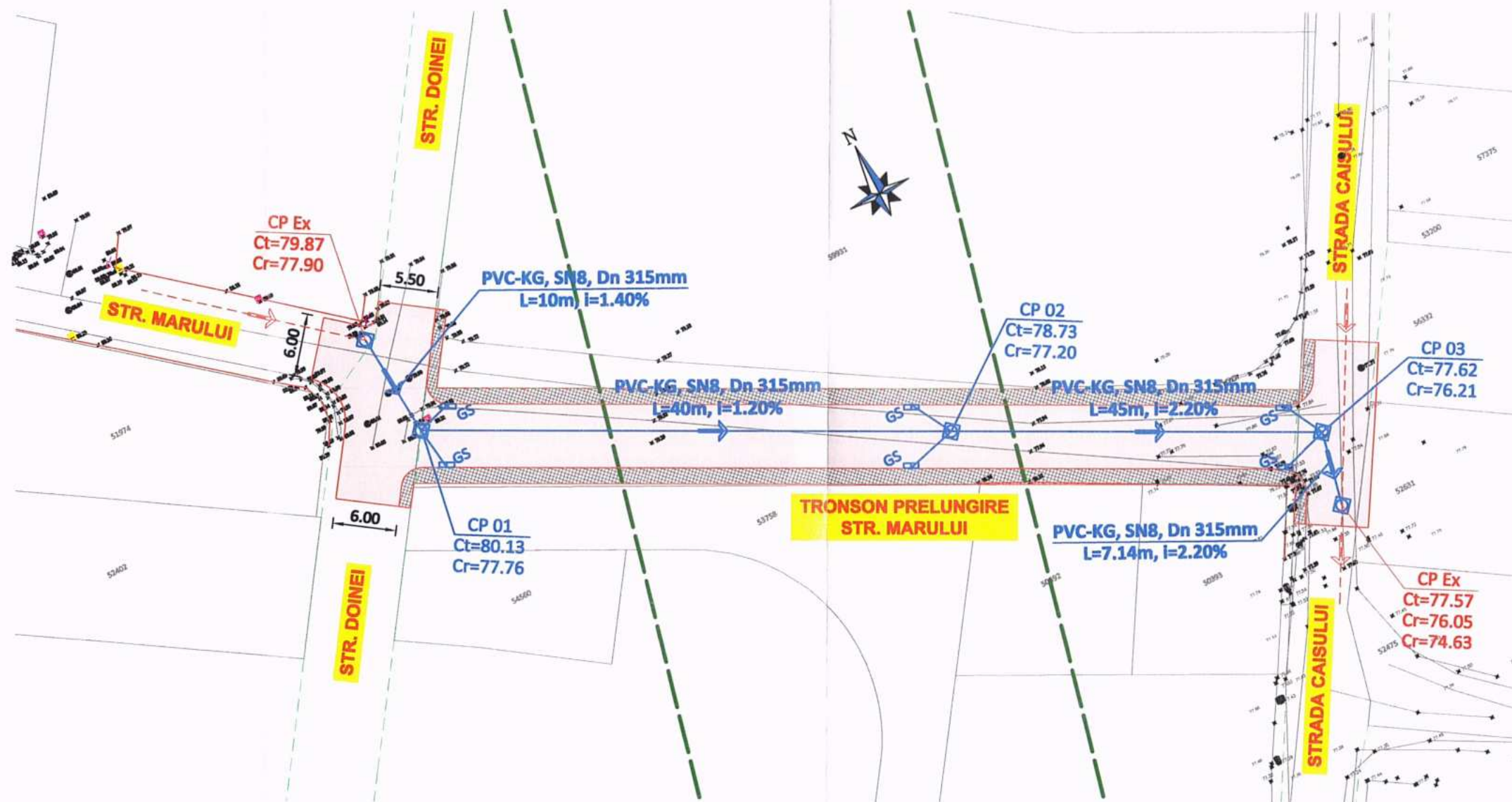

CATEGORIA DE IMPORTANTA CONFORM HG 766/1997 - "C" (NORMALA)

## LEGENDA

- Limita cadastrala
  - Punct de cota
  - Limita parte carosabila existenta
  - Retea de canalizare pluviala proiectata PVC-KG, SN8
  - Camin canalizare pluviala proiectat
  - Retea existenta de canalizare pluviala
  - Gura de scurgere propusa
- CP (numar camin)  
Ct (cota capac)  
Cr (cota radier)

VERIFICATOR	NUME	SEMNATURA	CERINTA	REFERAT/ EXPERTIZA NR./ DATA
BENEFICIAR		<b>PRIMARIA COMUNEI DOBROESTI</b> Strada Cuza Voda, nr. 23, com. Dobroesti, Jud. Ilfov		
PROIECTANT GENERAL		 <b>S.C. EXPERT DESIGN CONSULTING S.R.L.</b> Strada Lanului, nr. 53, sector 2, Bucuresti J40/1565/2011, CUI RO28034690		
<b>MODERNIZARE PARTE CAROSABILA SI TROTUARE PRELUNGIRE STRADA MARULUI, DE LA INTERSECTIA CU STRADA DOINEI PANA LA STRADA CAISULUI SI AMENAJARE CANALIZARE PLUVIALA AFERENTA SAT-FUNDENI, COM. DOBROESTI, JUD. ILFOV</b>				
Sef proiect	Ing. Razvan Cristian Rosu			PROIECT NR: <b>61/2023</b>
Proiectat	Ing. Razvan Cristian Rosu			PLANSĂ NR: <b>PSC 01</b>
Desenat	Ing. Edgar Bonea			
DATA: 2023	SCARA: 1:500	REV: 0		FAZA: S.F.



# PROFIL LONGITUDINAL REȚEA CANALIZARE PLUVIALĂ

scara 1:100/500

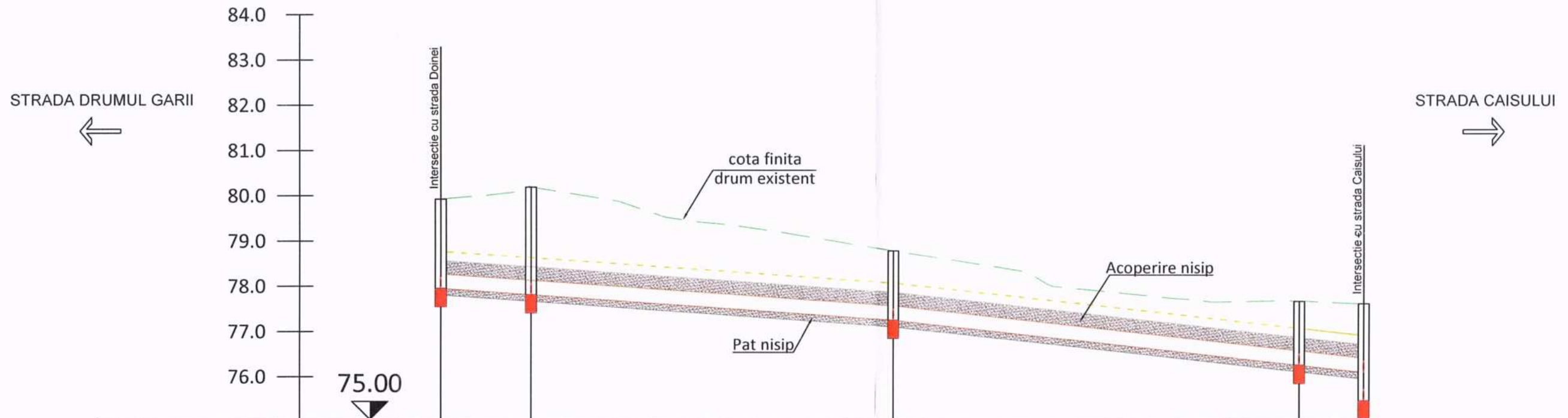

DENUMIRE CAMINE	CPex	CP01	CP02	CP03	CPex
COTE TEREN	79.87	80.13	78.73	77.62	77.57
COTE RADIER	77.90	77.76	77.20	76.21	76.05
ADANCIME RADIER	+1.97	+2.37	+1.53	+1.41	+1.52
DISTANTE CUMULATE SI PARTIALE	0.00	10.00	50.00	95.00	102.14
PANTE SI LUNGIMI	i=1.40% L=50m		i=2.20% L=52.14m		
DIAMETRE SI MATERIALE	PVC-KG, SN8, Dn 315mm				

CATEGORIA DE IMPORTANTA CONFORM HG 766/1997 - "C" (NORMALA)

VERIFICATOR	NUME	SEMNATURA	CERINTA	REFERAT/ EXPERTIZA NR./ DATA
<b>BENEFICIAR</b>				
<b>PRIMARIA COMUNEI DOBROESTI</b> Strada Cuza Voda, nr. 23, com. Dobroesti, Jud. Ilfov				
<b>PROIECTANT GENERAL</b>				
<b>S.C. EXPERT DESIGN CONSULTING S.R.L.</b> Strada Lanului, nr. 53, sector 2, Bucuresti J40/1565/2011, CUI RO28034690				
<b>MODERNIZARE PARTE CAROSABILA SI TROTUARE PRELUNGIRE STRADA MARULUI, DE LA INTERSECTIA CU STRADA DOINEI PANA LA STRADA CAISULUI SI AMENAJARE CANALIZARE PLUVIALA AFERENTA SAT FUNDENI, COM. DOBROESTI, JUD. ILFOV</b>				
Sef proiect	Ing. Razvan Cristian Rosu			PROIECT NR: <b>61/2023</b>
Proiectat	Ing. Razvan Cristian Rosu			PLANSĂ NR: <b>PLC 01</b>
Desenat	Ing. Edgar Bonea			
DATA: <b>2023</b>	SCARA: <b>1:500</b>	REV: <b>0</b>		FAZA: <b>S.F.</b>

# DETALII TRANSEEE SI POZARE CONDUCTA CANALIZARE PLUVIALA

scara 1:50

Hexcavatie < 2.40m

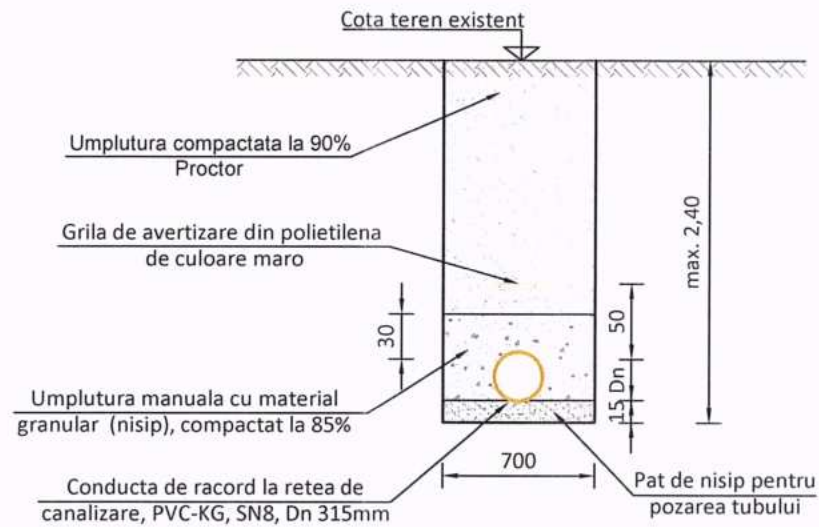

Hexcavatie > 2.40m

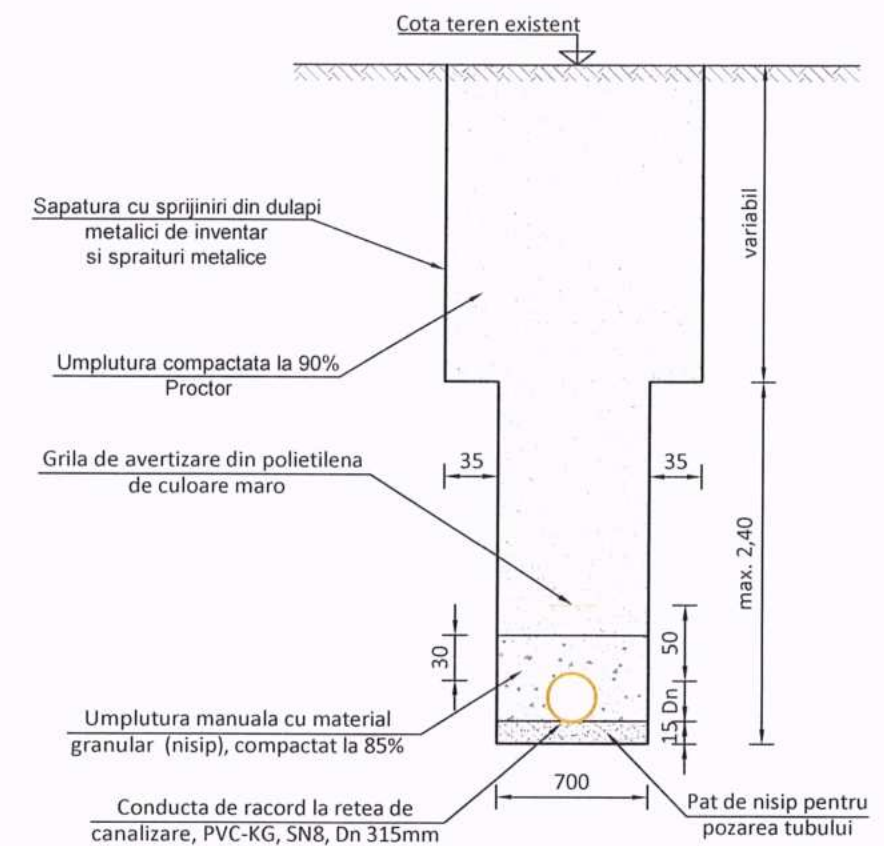

CATEGORIA DE IMPORTANTA CONFORM HG 766/1997 - "C" (NORMALA)

NOTA:

1. Pat de asezare nisip cu granulometria 1-7mm compactat 97% si grosimea de 15cm, sub un unghi de 120°
2. Acoperire conducta (pana la 15cm deasupra generatoarei superioare se va executa din nisip cu granulometrie (1-7mm), compactat 97%
3. Zona de umplutura cu straturi de max 15cm (straturi succesive din pamant curatat de elemente cu diametrul ≥ 10cm si de fragmente vegetale si animale), umplutura compactata 97%.
4. Dimensiunile santurilor au fost stabilite in conformitate cu standardele 4163/3-96 si 3051-91
5. Cotele in axul conductelor sunt cele din profilele longitudinale;
6. Pamantul provenit din sapatura va fi asezat la o distanta de cel putin 1.0 m de la marginea peretilor sapaturii;
7. Depozitarea materialelor se va face la o distanta mai mare de 0,7m de la marginea peretilor sapaturii.
9. Daca pereteii sapaturii prezinta instabilitate se vor folosi sprijiniri.

VERIFICATOR	NUME	SEMNTATURA	CERINTA	REFERAT/ EXPERTIZA NR./ DATA
<b>BENEFICIAR</b>				
<b>PRIMARIA COMUNEI DOBROESTI</b> Strada Cuza Voda, nr. 23, com. Dobroesti, Jud. Ilfov				
<b>PROIECTANT GENERAL</b>				
<b>S.C. EXPERT DESIGN CONSULTING S.R.L.</b> Strada Lanului, nr. 53, sector 2, Bucuresti J40/1565/2011, CUI RO28034690				
<b>MODERNIZARE PARTE CAROSABILA SI TROTUARE PRELUNGIRE STRADA MARULUI, DE LA INTERSECTIA CU STRADA DOINEI PANA LA STRADA CAISULUI SI AMENAJARE CANALIZARE PLUVIALA AFERENTA SAT FUNDENI, COM. DOBROESTI, JUD. ILFOV</b>				
Sef proiect	Ing. Razvan Cristian Rosu			PROIECT NR: <b>61/2023</b>
Proiectat	Ing. Razvan Cristian Rosu			PLANSA NR: <b>D 01</b>
Desenat	Ing. Edgar Bonea			
DATA: 2023	SCARA: 1:50	REV: -0		FAZA: S.F.